



Liberté • Égalité • Fraternité
RÉPUBLIQUE FRANÇAISE

HAUTE-SAÔNE

RECUEIL DES ACTES
ADMINISTRATIFS
N°70-2018-043

PUBLIÉ LE 30 MAI 2018

Sommaire

DDT de Haute-Saône

70-2018-05-28-003 - AP N° 70-2018-05-28-003 du 28 mai 2018 portant approbation du Schéma d'Aménagement et de Gestion des Eaux de la nappe du Breuchin (3 pages)	Page 3
70-2018-05-25-010 - Arrêté préfectoral définissant les secteurs sur lesquels la présence du castor d'Eurasie est avérée dans le département de la Haute-Saône, pour la saison 2018-2019 (3 pages)	Page 7
70-2018-05-25-013 - Arrêté préfectoral fixant la liste des terrains soumis à l'action de l'ACCA d'Aillevillers et abrogeant l'arrêté préfectoral n° DDT-688 du 22 novembre 2012 (3 pages)	Page 11
70-2018-05-25-009 - Arrêté préfectoral identifiant les territoires "points noirs sanglier" et "points d'alerte sangliers" et les mesures de gestion spécifiques sur les "points noirs" (3 pages)	Page 15
70-2018-05-22-013 - Tableaux récapitulatifs bracelets tir d'été sanglier annexés à l'arrêté préfectoral n° 70-2018-05-22-012 du 22 mai 2018 (20 pages)	Page 19

Préfecture de Haute-Saône

70-2018-04-20-004 - AP Pref 21 Modif statuts SIAEP Basse Vingeanne (5 pages)	Page 40
70-2018-05-28-001 - AP pris en vue de surseoir à la dissolution du syndicat des eaux du Courbey (1 page)	Page 46
70-2018-05-28-004 - AR portant organisation d'un examen en vue d'obtention du brevet national de jeunes sapeurs pompiers et organisation du jury d'examen (2 pages)	Page 48
70-2018-05-25-011 - Arrête delivrance certificat F4-T2 Niv 1 à M. Blateyron (2 pages)	Page 51
70-2018-05-23-002 - Arrêté du 23 mai autorisant une dérogation au niveau minimal de survol des agglomérations et rassemblements de personnes ou d'animaux - cas 1 - Société LES 4 VENTS (6 pages)	Page 54
70-2018-05-25-012 - Arrêté renouvellement certificat F4-T2 niv 2 à M. Jacquemard (2 pages)	Page 61
70-2018-05-28-002 - N°15/2018 Décision de delegation de signature en matière d'ordonnancement secondaire (2 pages)	Page 64

DDT de Haute-Saône

70-2018-05-28-003

AP N° 70-2018-05-28-003 du 28 mai 2018 portant
approbation du Schéma d'Aménagement et de Gestion des
Eaux de la nappe du Breuchin

PRÉFET DE LA HAUTE-SAÔNE

Direction départementale
des territoires

Service Environnement et
Risques

ARRÊTÉ PRÉFECTORAL N° 70-2018-05-28-003 du 28 mai 2018
portant approbation du Schéma d'Aménagement et de Gestion des
Eaux (SAGE) de la nappe du Breuchin

LE PRÉFET DE LA HAUTE-SAÔNE

VU le Code de l'environnement et notamment ses articles L.122-4 à L122-11, L212-3 à L212-11 et R122-17 à R122-23, R212-26 à R 212-48 relatifs aux schémas d'aménagement et de gestion des eaux ;

VU le décret du 08 décembre 2017 portant nomination du préfet de la Haute-Saône, Monsieur Ziad KHOURY ;

VU le Schéma Directeur d'Aménagement et de Gestion des Eaux (SDAGE) du bassin Rhône-Méditerranée-Corse approuvé par le préfet coordonnateur de bassin le 3 décembre 2015 ;

VU l'arrêté préfectoral n°DDT-2012-637 du 16 octobre 2012 délimitant le périmètre du SAGE de la nappe du Breuchin ;

VU l'arrêté préfectoral n°70-2017-02-15-0001 du 15 février 2017 portant modification de la constitution de la Commission Locale de l'Eau (CLE) du SAGE de la nappe du Breuchin ;

VU la validation de la CLE du SAGE de la nappe du Breuchin du 16 février 2017 adoptant le projet de SAGE de la nappe du Breuchin avant consultation des assemblées et enquête publique ;

VU l'avis délibéré 2017ABFC26 adopté lors de la séance du 8 juin 2017 par la mission régionale de l'autorité environnementale de Bourgogne-Franche-Comté ;

VU l'avis favorable du comité d'agrément du bassin Rhône-Méditerranée du 30 juin 2017 portant sur les enjeux du SAGE de la nappe du Breuchin ;

VU les avis sur le projet du SAGE de la nappe du Breuchin formulés lors de l'enquête publique qui s'est déroulée du lundi 13 novembre au vendredi 15 décembre 2017 ;

VU le rapport et les conclusions rendus à l'issue de l'enquête publique par la commission d'enquête le 23 février 2018 ;

VU les réponses apportées aux observations de la commission d'enquête et les modifications validées par le bureau de la CLE lors de sa séance du 2 mars 2018 ;

VU la délibération de la CLE du SAGE de la nappe du Breuchin du 5 avril 2018 adoptant les documents constituant le SAGE de la nappe du Breuchin à savoir, le Plan d'Aménagement et de Gestion Durable (PAGD), le règlement, les annexes cartographiques et l'évaluation environnementale du SAGE ;

VU la déclaration de la CLE au titre du L122-9 du Code de l'environnement ;

... / ...

PREFECTURE DE LA HAUTE-SAÔNE
B.P. 429 - 70013 VESOUL
CEDEX - TEL. : 03.84.77.70.00 / FAX. : 03.84.76.49.60
Courriel : prefecture@haute-saone.gouv.fr

Horaires d'ouverture au public et de l'accueil téléphonique disponibles sur le site : www.haute-saone.gouv.fr

CONSIDÉRANT la nécessité de préserver et d'assurer une gestion équilibrée de la ressource en eau et des milieux aquatiques sur le bassin de la nappe du Breuchin ;

CONSIDÉRANT que le projet de Schéma d'Aménagement et de Gestion des Eaux (SAGE) de la nappe du Breuchin validé et adopté par la Commission Locale de l'Eau (CLE) dans sa séance du 05 avril 2018 tient compte des conclusions de la commission d'enquête ;

CONSIDÉRANT que le projet de SAGE des eaux de la nappe du Breuchin est compatible avec le SDAGE du bassin Rhône-Méditerranée-Corse approuvé par le 3 décembre 2015 ;

CONSIDÉRANT qu'il y a lieu d'approuver le SAGE du bassin de la nappe du Breuchin, conformément aux dispositions du Code de l'environnement ;

SUR la proposition de la Secrétaire générale de la préfecture de la Haute-Saône ;

A R R Ê T E

Article 1 : Approbation

Le Schéma d'Aménagement et de Gestion des Eaux (SAGE) de la nappe du Breuchin est approuvé sur le territoire des communes incluses pour tout ou partie dans le périmètre dudit SAGE dont la liste est annexée au présent arrêté. Il est constitué des éléments suivants :

- le Plan d'Aménagement et de Gestion Durable (PAGD) ;
- le règlement ;
- l'atlas cartographique ;
- l'évaluation environnementale.

Article 2 : Application

Les dispositions du SAGE de la nappe du Breuchin sont applicables à la date de publication du présent arrêté, excepté pour les dossiers relevant d'une instruction au titre de la Loi sur l'eau ayant déjà fait l'objet d'un accusé de réception ou, relevant d'une instruction au titre des installations classées pour la protection de l'environnement ayant déjà été déclarés recevables avant la date de publication du présent arrêté.

Article 3 : Diffusion

Un exemplaire du SAGE est transmis aux maires des communes comprises dans son périmètre, au sous-préfet de Lure, à la présidente du conseil régional de Bourgogne-Franche-Comté, au président du conseil départemental de la Haute-Saône, au président de la chambre d'agriculture de la Haute-Saône, au président de la chambre du commerce et de l'industrie de la Haute-Saône, au président du comité de bassin Rhône Méditerranée et au préfet coordonnateur du bassin Rhône Méditerranée.

... / ...

Article 4 : Informations

Le présent arrêté, accompagné de la déclaration environnementale, est publié au recueil des actes administratifs de la préfecture de la Haute-Saône.

Il fait l'objet d'une mention insérée dans un journal local du département de la Haute-Saône indiquant les lieux et adresses internet où le SAGE peut être consulté.

Le SAGE peut être consulté sur le site internet des services de l'État <http://www.haute-saone.gouv.fr/Politiques-publiques/Environnement/Eau/SDAGE/SAGE-BREUCHIN2/SAGE-BREUCHIN> et sur le portail Gest'Eau, point d'accès unique aux outils de gestion de l'eau à l'adresse suivante : <http://www.gesteau.fr/>.

Le SAGE, accompagné de sa déclaration environnementale ainsi que du rapport et des conclusions de la commission d'enquête, est tenu à la disposition du public à la préfecture de la Haute-Saône.

Article 5 : Délais et voies de recours

Le présent arrêté peut faire l'objet d'un recours contentieux auprès du tribunal administratif de BESANCON, dans un délai de deux mois à compter de la publication du présent arrêté au recueil des actes administratifs de la préfecture de la Haute-Saône.

Article 6 : Exécution

La Secrétaire générale de la préfecture de la Haute-Saône, le directeur régional de l'environnement, de l'aménagement et du logement de Bourgogne-Franche-Comté et le directeur départemental des territoires de la Haute-Saône, sont chargés, chacun en ce qui les concerne, de l'exécution du présent arrêté qui sera notifié au président de la CLE du SAGE de la nappe du Breuchin.

Fait à Vesoul, le **28 MAI 2018**



Ziad KHOURY

DDT de Haute-Saône

70-2018-05-25-010

Arrêté préfectoral définissant les secteurs sur lesquels la présence du castor d'Eurasie est avérée dans le département de la Haute-Saône, pour la saison 2018-2019

PRÉFET DE LA HAUTE-SAÔNE

Direction départementale
des territoires
Service environnement
et risques

ARRÊTÉ PRÉFECTORAL du 25 mai 2018
définissant les secteurs sur lesquels la présence du castor d'Eurasie est
avérée dans le département de la Haute-Saône, pour la saison
cynégétique 2018-2019

LE PRÉFET DE LA HAUTE-SAÔNE

VU le Code de l'environnement et notamment les articles R 427-6, R 427-8, R 427-13 à R 427-18 ;

VU l'arrêté ministériel du 23 avril 2007 fixant la liste des mammifères terrestres protégés sur
l'ensemble du territoire et les modalités de leur protection ;

VU l'arrêté ministériel du 29 janvier 2007 modifié, fixant les dispositions relatives au piégeage des
animaux nuisibles en application, de l'article L 427-8 du Code de l'environnement ;

VU l'arrêté ministériel du 8 juillet 2013 pris pour l'application de l'article R 427-6 du Code de
l'environnement et fixant la liste, les périodes et les modalités de destruction des espèces non
indigènes d'animaux classés nuisibles sur l'ensemble du territoire métropolitain ;

VU les informations fournies par l'Office national de la chasse et de la faune sauvage sur la
présence du castor d'Eurasie sur le département pour délimiter leur aire de répartition ;

VU l'avis de la commission départementale de la chasse et de la faune sauvage dans sa réunion du
3 mai 2018 ;

CONSIDÉRANT qu'il y a lieu de définir annuellement les secteurs sur lesquels la présence du
castor d'Eurasie est avérée ;

SUR la proposition de la Secrétaire générale de la préfecture de la Haute-Saône ;

ARRÊTE

Article 1 :

La présence du castor d'Eurasie est avérée sur les communes et zones ci-dessous :

Ainvelle, Aisey-et-Richécourt, Alaincourt, Amance, Ambievillers, Amoncourt, Bassigny,
Bourbévelle, Bourguignon-les-Conflans, Bousseraucourt, Bresilley, Breurey-les-Faverney,
Briaucourt, Chenevrey-Morogne, Conflandey, Conflans-sur-Lanterne, Corre, Dampierre-les-
Conflans, Demangevelle, Faverney, Fleurey-les-Faverney, Hurecourt, Jonvelle, La Basse Vaivre, La
Pisseure, Mailleroncourt-Saint-Pancras, Malans, Marnay, Mersuay, Montcourt, Montdoré,
Passavant-la-Rochère, Plainemont, Pont-du-Bois, Purgerot, Ranzevelle, Saint-Loup-sur-Semouse,
Selles et Vougécourt.

1/2

Article 2 :

Dans les communes et zones listées à l'article 1, l'usage des pièges de catégories 2 et 5 est interdit sur les abords des cours d'eaux et bras morts, marais, canaux, plans d'eaux et étangs, jusqu'à la distance de 200 mètres de la rive, exception faite du piège à œuf placé dans une enceinte munie d'une entrée de onze centimètres par onze centimètres.

Article 3 :

Le présent arrêté peut faire l'objet d'un recours contentieux devant le tribunal administratif de Besançon dans un délai de 2 mois à compter de sa publication ou de sa notification.

Article 4 :

La Secrétaire générale de la préfecture de la Haute-Saône, le directeur départemental des territoires de la Haute-Saône, le colonel, commandant le groupement de gendarmerie de la Haute-Saône, le chef du service départemental de l'Office national de la chasse et de la faune sauvage de la Haute-Saône, ainsi que toutes autorités habilitées à constater les infractions de la police de la chasse et de la faune sauvage sont chargés, chacun en ce qui le concerne, de l'exécution du présent arrêté qui sera publié au recueil des actes administratifs de la préfecture de la Haute-Saône, affiché dans les communes concernées par le soin des maires et notifié au président de la fédération départementale des chasseurs.

Fait à Vesoul, le **25 MAI 2018**



Ziad KHOURY

Secteurs sur lesquels la présence du castor d'Eurasie est avérée dans le département de la HAUTE-SAONE pour la saison 2018-2019

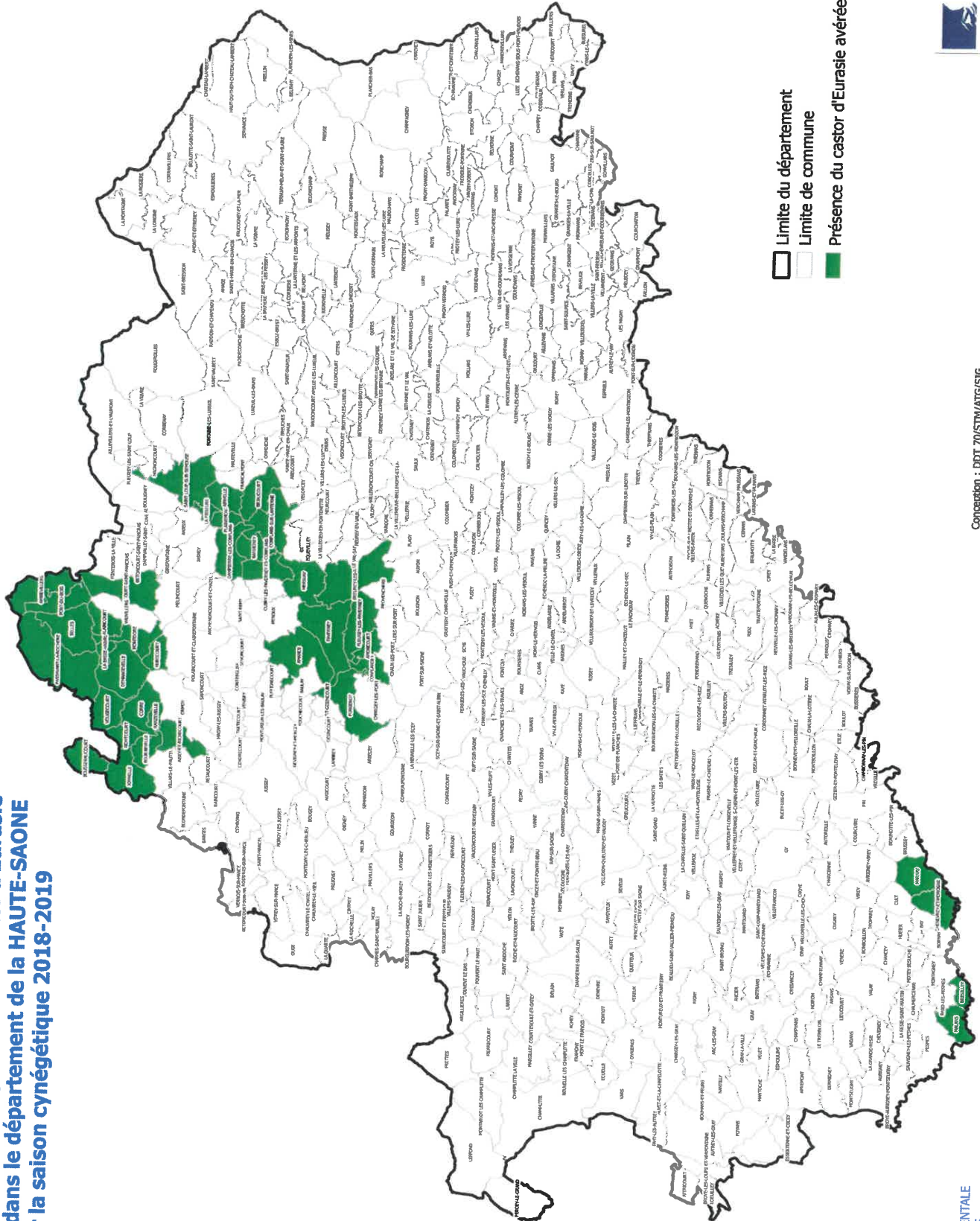

Conception : DDT 70/STM/ATG/SIG
 Source : BD Cartho / SER
 Carte réalisée le 25 MAI 2018
 J:\SER\CHASSE/Secteurs_de_présence_du_castor_2018-2019.qgs

DDT de Haute-Saône

70-2018-05-25-013

Arrêté préfectoral fixant la liste des terrains soumis à l'action de l'ACCA d'Aillevillers et abrogeant l'arrêté préfectoral n° DDT-688 du 22 novembre 2012

PRÉFET DE LA HAUTE-SAÔNE

Direction départementale
des territoires

Service environnement et
risques

Cellule biodiversité, forêt,
chasse

ARRÊTÉ PRÉFECTORAL du 25 mai 2018
fixant la liste des terrains soumis à l'action de l'ACCA de Aillevillers et
abrogeant l'arrêté préfectoral n° DDT-688 du 22 novembre 2012

LE PRÉFET DE LA HAUTE-SAONE

VU les articles L.422-10 à L.422-17 et les articles R.422-42 à R.422-58 du Code de l'Environnement ;

VU l'arrêté préfectoral n° 70-2018-01-02-017 du 2 janvier 2018 portant délégation de signature à M. Thierry Poncet, directeur départemental des territoires de la Haute-Saône ;

VU l'arrêté DDT-2018 n° 1 du 8 janvier 2018 portant subdélégation de signature de M. Thierry Poncet, directeur départemental des territoires, à ses collaborateurs ;

VU l'arrêté préfectoral du 28 septembre 1972 portant agrément de l'association communale de chasse agréée (ACCA) de Aillevillers ;

VU l'arrêté n° DDT-688 du 22 novembre 2012 fixant la liste des terrains soumis à l'action de l'association communale de chasse agréée de Aillevillers et abrogeant l'arrêté n° 632 du 16 octobre 2012 ;

VU le courrier de M. André Bilegeri relatif à l'acquisition de parcelles en opposition au nom de M. Pierre Lemercier ;

VU la demande de M. Ménigoz, président de l'ACCA de Aillevillers concernant l'opposition Lemercier ;

CONSIDÉRANT le morcellement de la propriété et que le total des parcelles acquises est inférieur au seuil d'opposition fixé à 30 ha en Haute-Saône ;

CONSIDÉRANT la consultation de M. André Bilegéri en date du 26 octobre 2017, reçue le 7 novembre 2017 ;

SUR la proposition de la Secrétaire générale de la Préfecture de la Haute-Saône;

ARRETE

Article 1 :

L'arrêté n° DDT-688 du 22 novembre 2012 fixant la liste des terrains soumis à l'action de l'ACCA de Aillevillers est abrogé.

1/3

Article 2 :

Sont seuls soumis à l'action de l'ACCA de Aillevillers, tout le territoire de la commune de Aillevillers à l'exception des terrains désignés ci-après :

Commune	Désignation des terrains	
AILLEVILLERS	<p>150 mètres autour des maisons d'habitation ainsi que les parcelles suivantes :</p> <p>A n° 307 à 309 - A n° 313 – A n° 337 à 342, 344, 346 à 348, 350, 353, 354, 357 à 376 <i>pour une contenance de 245 ha 09 a 88 ca</i></p> <p>A n° 459 à 484 <i>pour une contenance de 263 ha 76 a 62 ca</i></p> <p>A n° 553 <i>pour une contenance de 39 ha 63 a 80 ca</i></p> <p>E n° 579 à 581 et 588 <i>pour une contenance de 4 ha 42 a 41 ca</i></p> <p>E n° 661 à 665 <i>pour une contenance de 2 ha 33 a 92 ca</i></p> <p>D n° 673 à 695 <i>pour une contenance de 74 ha 44 a 89 ca</i></p> <p>A n° 435, 509, 514, 515, 518 à 552, 1549, 1551, 1553 <i>pour une contenance de 122 ha 63 a 28 ca</i></p> <p>D n° 631 à 637, 639 à 641, 646, 651 à 654, 657 à 672, 786, 788, 790, 792, 794, 796, 798, 800, 802, 804 <i>pour une contenance de 150 ha 02 a 10 ca</i></p> <p>E n° 1 à 3, 8, 9 <i>pour une contenance de 47 ha 96 a</i></p> <p>E n° 62 à 65 <i>pour une contenance de 30 ha 96 a</i></p> <p>C n° 697, 698, 699, 701 à 706, 714, 715, 730, 1009,</p>	<p>Oppositions cynégétiques :</p> <p>Groupement forestier d'Aillevillers</p> <p>Groupement forestier de la Louvière</p> <p>M. Rondino GAILLARD</p> <p>M. Josua ZURBUCHEN</p> <p>Mme Luzia RENGGLI</p> <p>G.F. du Bois des Communaux (M. Arnaud de BUYER)</p> <p>Commune de La Vaivre</p> <p>Commune de Saint-Loup-sur-Semouse</p> <p>Commune de Magnoncourt</p> <p style="text-align: right;">2/3</p>

	<p>1011, 1050, 1088 pour une contenance de 35 ha 66 a 67 ca</p> <p>E n° 943, 944, 965, 975 à 979, 996, 1003 à 1005, 1213 à 1216, 1220, 1221, 1485, 1486 pour une contenance de 5 ha 70 a 57 ca</p> <p>A n° 171, 207, 224, 262, 267 à 271, 274 à 284, 288, 289, 291 à 296, 1329, 1334, 1534, 1538 pour une contenance de 410 ha 22 a 80 ca</p>	<p>Commune de Fleurey-les-Saint-Loup</p> <p>En complément de la commune de Fleurey-les-Saint-Loup</p> <p>Syndicat forestier du Grand Poiremont</p>
--	---	--

Article 3 :

La liste des terrains sera tenue à jour au siège de l'association compte-tenu des modifications intervenant en application des articles R.422-55 et R.422-57 du Code de l'environnement.

Article 4 :

Le présent arrêté sera affiché dans la commune de Aillevillers-et-Lyaumont pendant 10 jours au moins, par les soins du maire.

Article 5 :

La présente décision pourra faire l'objet d'un recours contentieux devant le tribunal administratif de Besançon, 30 rue Charles Nodier – 25044 Besançon Cedex 3, dans un délai de deux mois à compter de la date de sa publication.

Article 6 :

La Secrétaire générale de la préfecture de la Haute-Saône, le directeur départemental des territoires, le président de la fédération départementale des chasseurs, le maire de la commune de Aillevillers-et-Lyaumont et le président de l'ACCA de Aillevillers sont chargés, chacun en ce qui le concerne, de l'exécution du présent arrêté qui sera publié au recueil des actes administratifs de la préfecture.

Fait à Vesoul, le 25 mai 2018
Pour le préfet et par subdélégation,
Le chef du service environnement et risques,



Thierry HUVER

DDT de Haute-Saône

70-2018-05-25-009

Arrêté préfectoral identifiant les territoires "points noirs sanglier" et "points d'alerte sangliers" et les mesures de gestion spécifiques sur les "points noirs"

PRÉFET DE LA HAUTE-SAÔNE

Direction départementale
des territoires

Service environnement
et risques

ARRÊTÉ PRÉFECTORAL du 25 mai 2018
identifiant les territoires «points noirs sanglier» et «points d'alerte
sanglier» et les mesures de gestion spécifiques sur les «points noirs».

LE PRÉFET DE LA HAUTE-SAÔNE

VU le Code de l'environnement et notamment les articles L. 425-2 et L. 425-4 ;

VU le plan national de maîtrise du sanglier en date du 31 juillet 2009 ;

VU le décret n° 2013-1221 du 23 décembre 2013 relatif à l'indemnisation des dégâts causés par le grand gibier aux cultures et aux récoltes agricoles ;

VU les propositions formulées par la commission de la chasse et de la faune sauvage dans sa formation spécialisée pour l'indemnisation des dégâts de gibier aux cultures et aux récoltes agricoles le 20 avril 2018 ;

VU l'avis de la commission de la chasse et de la faune sauvage, réunie le 3 mai 2018 ;

VU l'avis de la direction départementale des territoires de la Haute-Saône ;

CONSIDÉRANT qu'il convient de mettre en place un dispositif visant à lutter efficacement contre les dégâts causés par les sangliers, prenant en compte les particularités de chaque territoire ;

SUR la proposition de la Secrétaire générale de la préfecture de la Haute-Saône,

ARRÊTE

Article 1 :

La liste des territoires identifiés « points noirs sanglier »
pour la période **du 1^{er} juin 2018 au 31 mars 2019** est la suivante :

les territoires communaux de :

- Beaujeu-Pierrejux-Saint-Vallier-Quitteur, Breurey-les-Faverney, Broye-Aubigney-Montseugny, Champlitte (territoire de la commune de Champlitte antérieur à son association avec les 6 autres communes), Fouvent-Saint-Andoche.

Les « points noirs sanglier » concernent **l'ensemble des structures (ACCA et chasses privées)** qui chassent sur ces territoires.

.../...

Article 2 :

La liste des territoires identifiés « points d'alerte sanglier » est la suivante :

les territoires communaux de :

- Auxon-les-Vesoul, Bognon, Dampierre-sur-Linotte, Dampierre-sur-Salon, Flagy, Frahier-et-Chatebier, Framont, Le Val-Saint-Éloi, Leffond, Noroy-le-Bourg, Provenchère, Roche-et-Raucourt, Saint-Bresson, Vadans, Vy-les-Lure.

Les « points d'alerte sanglier » concernent **l'ensemble des structures (ACCA et chasses privées) qui chassent sur ces territoires.**

Ces « points d'alerte » feront l'objet d'un suivi régulier au cours de la saison cynégétique.

Article 3 :

Les mesures de gestion spécifiques prises sur les « points noirs sanglier » sont les suivantes :

- obligation de battues, à compter de l'ouverture en battue du sanglier, le 15 août 2018 et transmission du compte-rendu de battues à la fédération des chasseurs
- augmentation des prélèvements en fonction des populations et des dégâts
- interdiction de mettre en place des mesures limitant l'exercice de la chasse ou instaurant des consignes restrictives (règlements, consignes de terrain...)
- suspension du tir qualitatif et obligation de respecter un pourcentage de tir de femelles adultes de 20 %
- obligation d'attribution de bracelets de tir d'été.

Une analyse de la situation sur les territoires « points noirs sanglier » sera réalisée en octobre 2018, en décembre 2018 et en février 2019.

En cas de carence ou d'inefficacité des mesures ci-dessus, d'autres pourront être prescrites :

- classement du sanglier comme espèce nuisible
- tirs de nuit par les lieutenants de louveterie
- battues administratives
- interdiction d'agrainer en période de chasse (à moduler en fonction de la période et de la situation).

Article 4 :

Le présent arrêté peut faire l'objet d'un recours contentieux devant le tribunal administratif de Besançon (30 rue Charles Nodier - 25043 Besançon cedex) dans un délai de deux mois à compter de la date de sa notification ou de sa publication.

Article 5:

Le présent arrêté sera notifié à tous les responsables des territoires de chasse concernés.

.../...

Article 6 :

La Secrétaire générale de la préfecture de la Haute-Saône, le sous-préfet de Lure, le directeur départemental des territoires de la Haute-Saône, les directeurs des agences ONF de Vesoul et Nord Franche-Comté, le colonel, commandant le groupement de gendarmerie de la Haute-Saône, le président de la fédération départementale des chasseurs de la Haute-Saône, les lieutenants de louveterie, les agents techniques de l'environnement et les techniciens de l'environnement sont chargés, chacun en ce qui le concerne, de l'exécution du présent arrêté qui sera publié au recueil des actes administratifs de la préfecture de la Haute-Saône et affiché dans chaque commune concernée par les soins des maires.

Fait à Vesoul , le **25 MAI 2018**



Ziad KHOURY

DDT de Haute-Saône

70-2018-05-22-013

Tableaux récapitulatifs bracelets tir d'été sanglier annexés
à l'arrêté préfectoral n° 70-2018-05-22-012 du 22 mai 2018

BRACELETS TE SANGLIERS – SAISON 2018/2019										
DDT	NUM	INTITULE	Transport	n° bracelets			Adulte	n° bracelets		
090189	BO0189	ACCA GERMIGNY	3	1	à	3	2	10001	à	10002
090190	BO0190	CP GERMIGNY/ACCA APREMONT								
090214	BO0214	CP GERMIGNY/GF BOIS VAIVRE DE BAIGNE								
090215	BO0215	CP GERMIGNY	2	4	à	5	1	10003	à	10003
090235	BO0235	CP LE TREMBLOIS/ACCA VADANS								
190241	BO0241	ACCA BARD LES PESMES	2	6	à	7	1	10004	à	10004
190242	BO0242	ACCA BRESILLEY	1	8	à	8	1	10005	à	10005
190243	BO0243	ACCA BROYE AUBIGNEY MONTSEUGNY	10	9	à	18	2	10006	à	10007
190244	BO0244	ACCA CHANCEY	1	19	à	19	1	10008	à	10008
190245	BO0245	ACCA CHAUMERCENNE	1	20	à	20	1	10009	à	10009
190247	BO0247	ACCA MALANS	1	21	à	21	1	10010	à	10010
190248	BO0248	ACCA MONTAGNEY								
190249	BO0249	ACCA MOTEY BESUCHE								
190250	BO0250	ACCA PESMES	2	22	à	23	1	10011	à	10011
190251	BO0251	ACCA LA GRANDE RESIE	1	24	à	24				
190252	BO0252	ACCA RESIE ST MARTIN	1	25	à	25	1	10012	à	10012
190253	BO0253	ACCA SAUVIGNEY LES PESMES								
190254	BO0254	ACCA VADANS	4	26	à	29	1	10013	à	10013
190255	BO0255	ACCA VALAY	2	30	à	31	1	10014	à	10014
190257	BO0257	ACCA CHEVIGNEY	2	32	à	33	1	10015	à	10015
190265	BO0265	CP BROYE AUBIGNEY MONTSEUGNY/HOPITAL								
190266	BO0266	CP BROYE LES PESMES BASE AERIENNE								
190267	BO0267	CP CHEVIGNEY/HOPITAL DE GRAY	1	34	à	34	1	10016	à	10016
190268	BO0268	CP SAUVIGNEY LES PESMES	2	35	à	36	1	10017	à	10017
190270	BO0270	CP VADANS								
190271	BO0271	CP BONBOILLON/HOPITAL DE GRAY	2	37	à	38	1	10018	à	10018
190272	BO0272	CP VALAY	1	39	à	39	1	10019	à	10019
190274	BO0274	CP VADANS								
190278	BO0278	CP MOTEY BESUCHE	3	40	à	42	1	10020	à	10020
190279	BO0279	CP ACCA SAUVIGNEY LES PESMES								
190281	BO0281	CP VADANS	1	43	à	43	1	10021	à	10021
190282	BO0282	CP BARD LES PESMES-MALANS-BRESILLEY								
190283	BO0283	CP SAUVIGNEY LES PESMES	1	44	à	44	1	10022	à	10022
190284	BO0284	CP PESMES DUVERNOY 2	1	45	à	45	1	10023	à	10023
150332	BO0332	ACCA BAY	1	46	à	46				
150334	BO0334	ACCA BONBOILLON	1	47	à	47				
150338	BO0338	ACCA CHENEVREY MOROGNE	1	48	à	48				
150343	BO0343	ACCA HUGIER	1	49	à	49	1	10024	à	10024
150346	BO0346	ACCA SORNAY	1	50	à	50	1	10025	à	10025
150361	BO0361	CP BAY	1	51	à	51				
Total 01_ la Basse Vallée de l'Ognon			51				25			
090180	GR0180	ACCA ANCIER	1	351	à	351	1	10151	à	10151
090181	GR0181	ACCA BATTRANS	1	352	à	352	1	10152	à	10152
090185	GR0185	ACCA CHAMPTONNAY	1	353	à	353	1	10153	à	10153
090186	GR0186	ACCA CHAMPVANS	1	354	à	354	1	10154	à	10154
090187	GR0187	ACCA CRESANCEY	1	355	à	355	1	10155	à	10155
090188	GR0188	ACCA ECHEVANNE	1	356	à	356	1	10156	à	10156
090191	GR0191	ACCA GRAY	1	357	à	357	1	10157	à	10157
090194	GR0194	ACCA NOIRON	1	358	à	358	1	10158	à	10158

090195	GR0195	ACCA ONAY	1	359	à	359	1	10159	à	10159
090196	GR0196	ACCA SAINT LOUP NANTOUARD	1	360	à	360	1	10160	à	10160
090198	GR0198	ACCA LE TREMBLOIS	1	361	à	361	1	10161	à	10161
090199	GR0199	ACCA VEESMES	1	362	à	362	1	10162	à	10162
090212	GR0212	CP CRESANCEY	1	363	à	363	1	10163	à	10163
090213	GR0213	CP CRESANCEY	1	364	à	364	1	10164	à	10164
090216	GR0216	FD GRAY/LES HAUTS BOIS	1	365	à	365	1	10165	à	10165
090217	GR0217	CP GRAY LA VILLE VELET	1	366	à	366	1	10166	à	10166
090220	GR0220	CP LE TREMBLOIS	1	367	à	367	1	10167	à	10167
090221	GR0221	CP VEESMES	1	368	à	368	1	10168	à	10168
090222	GR0222	CP VEESMES	1	369	à	369	1	10169	à	10169
090223	GR0223	CP VELET	1	370	à	370	1	10170	à	10170
090224	GR0224	CP VEESMES	1	371	à	371	1	10171	à	10171
090226	GR0226	CP NOIRON	1	372	à	372	1	10172	à	10172
090227	GR0227	CP VEESMES	1	373	à	373	1	10173	à	10173
090229	GR0229	CP CHAMPTONNAY	1	374	à	374	1	10174	à	10174
090230	GR0230	CP CRESANCEY	1	375	à	375	1	10175	à	10175
090233	GR0233	CP NOIRON	1	376	à	376	1	10176	à	10176
090234	GR0234	CP NOIRON	1	377	à	377	1	10177	à	10177
090236	GR0236	CP SAINT LOUP NANTOUARD	1	378	à	378	1	10178	à	10178
090237	GR0237	CP CHAMPVANS BOIS COMMUNAUX	1	379	à	379	1	10179	à	10179
090238	GR0238	ACCA ESMOULINS	1	380	à	380	1	10180	à	10180
090239	GR0239	ACCA GRAY LA VILLE	1	381	à	381	1	10181	à	10181
190240	GR0240	ACCA ARSANS	1	382	à	382	1	10182	à	10182
190246	GR0246	ACCA LIEUCOURT	1	383	à	383	1	10183	à	10183
190256	GR0256	ACCA VENERE	1	384	à	384	1	10184	à	10184
190275	GR0275	CP LIEUCOURT	1	385	à	385	1	10185	à	10185
190276	GR0276	CP LIEUCOURT	1	386	à	386	1	10186	à	10186
190277	GR0277	CP LIEUCOURT	1	387	à	387	1	10187	à	10187
090240	GR2400	ACCA VELET	1	388	à	388	1	10188	à	10188
Total 02_Le Graylois			38				38			
040002	CM0002	ACCA CHAMPLITTE	30	544	à	573	12	10234	à	10245
040003	CM0003	ACCA CHAMPLITTE LA VILLE	3	574	à	576	1	10246	à	10246
040004	CM0004	ACCA COURTESOULT	3	577	à	579	1	10247	à	10247
040006	CM0006	ACCA FRAMONT	3	580	à	582	1	10248	à	10248
040007	CM0007	ACCA FRETTES	1	583	à	583	1	10249	à	10249
040009	CM0009	ACCA LEFFOND	10	584	à	593	4	10250	à	10253
040010	CM0010	ACCA MARGILLEY	5	594	à	598	2	10254	à	10255
040011	CM0011	ACCA MONTARLOT LES CHAMPLITTE	2	599	à	600	2	10256	à	10257
040013	CM0013	ACCA NEUVELLE LES CHAMPLITTE	10	601	à	610	4	10258	à	10261
040014	CM0014	ACCA PERCEY LE GRAND	5	611	à	615	5	10262	à	10266
040015	CM0015	ACCA PIERRECOURT	1	616	à	616	1	10267	à	10267
040016	CM0016	CP CHAMPLITTE	1	617	à	617	1	10268	à	10268
040018	CM0018	CP CHAMPLITTE	1	618	à	618	1	10269	à	10269
040020	CM0020	CP CHAMPLITTE	1	619	à	619	1	10270	à	10270
040021	CM0021	CP CHAMPLITTE	16	620	à	635	6	10271	à	10276
040022	CM0022	CP COURTESOULT ET GATEY	3	636	à	638	1	10277	à	10277
040023	CM0023	CP COURTESOULT	3	639	à	641	1	10278	à	10278
040026	CM0026	CP LEFFOND	5	642	à	646	2	10279	à	10280
040027	CM0027	CP COURTESOULT	1	647	à	647	1	10281	à	10281
040028	CM0028	CP CHAMPLITTE	1	648	à	648	1	10282	à	10282
040029	CM0029	CP PIERRECOURT	3	649	à	651	1	10283	à	10283

040030	CM0030	CP LEFFOND	4	652	à	655	2	10284	à	10285
040031	CM0031	CP CHAMPLITTE	5	656	à	660	2	10286	à	10287
040032	CM0032	CP CHAMPLITTE	1	661	à	661	1	10288	à	10288
040033	CM0033	CP CHAMPLITTE	2	662	à	663	1	10289	à	10289
040034	CM0034	CP CHAMPLITTE	2	664	à	665	1	10290	à	10290
040036	CM0036	CP PIERRECOURT	3	666	à	668	1	10291	à	10291
040037	CM0037	CP CHAMPLITTE	1	669	à	669	1	10292	à	10292
040038	CM0038	CP CHAMPLITTE	5	670	à	674	2	10293	à	10294
040039	CM0039	CP PIERRECOURT	3	675	à	677	1	10295	à	10295
040040	CM0040	CP FRETES	5	678	à	682	2	10296	à	10297
060041	CM0041	ACCA ACHEY	5	683	à	687	2	10298	à	10299
040042	CM0042	CP PIERRECOURT	1	688	à	688	1	10300	à	10300
040043	CM0043	CP CHAMPLITTE	3	689	à	691	1	10301	à	10301
040044	CM0044	CP CHAMPLITTE	1	692	à	692	1	10302	à	10302
040045	CM0045	CP CHAMPLITTE	1	693	à	693	1	10303	à	10303
060047	CM0047	ACCA DENEVRE	3	694	à	696	1	10304	à	10304
060053	CM0053	ACCA MONTOT	2	697	à	698	2	10305	à	10306
060065	CM0065	ACCA VEREUX	3	699	à	701	1	10307	à	10307
060080	CM0080	CP MONTOT / ACCA MONTOT								
060083	CM0083	CP VEREUX / ACCA MONTUREUX ET PRANTIGNY	3	702	à	704	1	10308	à	10308
020085	CM0085	ACCA ATTRICOURT	3	705	à	707	1	10309	à	10309
020086	CM0086	ACCA AUTREY LES GRAY	2	708	à	709	1	10310	à	10310
020087	CM0087	ACCA AUVET LA CHAPELOTTE	3	710	à	712	1	10311	à	10311
020088	CM0088	ACCA BOUHANS ET FEURG	3	713	à	715	1	10312	à	10312
020089	CM0089	ACCA BROYE LES LOUPS	1	716	à	716	1	10313	à	10313
020090	CM0090	ACCA CHARGEY LES GRAY	10	717	à	726	4	10314	à	10317
020092	CM0092	ACCA ESSERTENNE	3	727	à	729	1	10318	à	10318
020093	CM0093	ACCA FAHY LES AUTREY	3	730	à	732	1	10319	à	10319
020094	CM0094	ACCA LOEUILLEY	1	733	à	733	1	10320	à	10320
020095	CM0095	ACCA MANTOCHE	1	734	à	734	1	10321	à	10321
020096	CM0096	CP MANTOCHE/ACCA APREMONT								
020097	CM0097	ACCA MONTUREUX LES GRAY	6	735	à	740	2	10322	à	10323
020098	CM0098	ACCA NANTILLY	2	741	à	742	1	10324	à	10324
020099	CM0099	CP NANTILLY	3	743	à	745	1	10325	à	10325
020100	CM0100	ACCA OYRIERES	2	746	à	747	1	10326	à	10326
020101	CM0101	ACCA POYANS	2	748	à	749	1	10327	à	10327
020102	CM0102	ACCA RIGNY	1	750	à	750	1	10328	à	10328
020111	CM0111	CP ATTRICOURT	1	751	à	751	1	10329	à	10329
020112	CM0112	CP ATTRICOURT	3	752	à	754	1	10330	à	10330
020113	CM0113	CP ATTRICOURT	3	755	à	757	1	10331	à	10331
020114	CM0114	CP AUTREY LES GRAY	1	758	à	758	1	10332	à	10332
020115	CM0115	CP ESSERTENNE	6	759	à	764	2	10333	à	10334
020116	CM0116	CP AUVET	1	765	à	765	1	10335	à	10335
020117	CM0117	CP CHARGEY LES GRAY/RFF	1	766	à	766	1	10336	à	10336
020118	CM0118	CP ECUELLE	1	767	à	767	1	10337	à	10337
020119	CM0119	OYRIERES / LES CARMIGNOLLES	1	768	à	768	1	10338	à	10338
020120	CM0120	OYRIERES / HOPITAL DE GRAY	1	769	à	769	1	10339	à	10339
020121	CM0121	CP POYANS	6	770	à	775	2	10340	à	10341
020122	CM0122	CP VARS	1	776	à	776	1	10342	à	10342
020123	CM0123	CP VARS	3	777	à	779	1	10343	à	10343
020124	CM0124	CP LOEUILLEY	1	780	à	780	1	10344	à	10344
020125	CM0125	CP AUTREY LES GRAY	1	781	à	781	1	10345	à	10345
020126	CM0126	CP VARS	4	782	à	785	1	10346	à	10346

020127	CM0127	CP AUTREY LES GRAY	1	786	à	786	1	10347	à	10347
020128	CM0128	CP ESSERTENNE	1	787	à	787	1	10348	à	10348
020129	CM0129	CP ATTRICOURT	1	788	à	788	1	10349	à	10349
020130	CM0130	CP AUTREY LES GRAY	1	789	à	789	1	10350	à	10350
020131	CM0131	CP AUVET								
020132	CM0132	CP AUTREY LES GRAY	1	790	à	790	1	10351	à	10351
020133	CM0133	CP BROYE LES LOUPS	1	791	à	791	1	10352	à	10352
020134	CM0134	CP AUTREY LES GRAY/ACCA FAHY LES AUTREY								
020135	CM0135	AICA VARS / ECUELLE	10	792	à	801	4	10353	à	10356
020136	CM0136	CP CHARGEY LES GRAY- ACCA MONTUREUX LES	3	802	à	804	1	10357	à	10357
020137	CM0137	CP OYRIERES / HOPITAL DE GRAY	1	805	à	805	1	10358	à	10358
020138	CM0138	CP AUTREY LES GRAY	1	806	à	806	1	10359	à	10359
020139	CM0139	CP MANTOCHE	6	807	à	812	2	10360	à	10361
090183	CM0183	ACCA APREMONT	3	813	à	815	1	10362	à	10362
090184	CM0184	ACCA ARC LES GRAY	6	816	à	821	2	10363	à	10364
090211	CM0211	CP APREMONT	1	822	à	822	1	10365	à	10365
040041	CM0410	CP PIERRECOURT	3	823	à	825	1	10366	à	10366
040047	CM0470	CP LEFFOND	1	826	à	826	1	10367	à	10367
040483	CM0483	CP MONTARLOT LES CHAMPLITTE	5	827	à	831	2	10368	à	10369
040484	CM0484	CP LEFFOND	3	832	à	834	1	10370	à	10370
040486	CM0486	CP CHAMPLITTE								
040487	CM0487	CP LEFFOND CONTET								
Total 03_ Les Cinq Massifs			291				137			
040001	QR0001	ACCA ARGILLIERES	2	1294	à	1295	1	10534	à	10534
040005	QR0005	AICA FOUVENT LE HAUT ET BAS	2	1296	à	1297	1	10535	à	10535
040008	QR0008	ACCA LARRET	2	1298	à	1299	1	10536	à	10536
040017	QR0017	CP FOUVENT SAINT ANDOCHE	2	1300	à	1301	1	10537	à	10537
040024	QR0024	CP FOUVENT SAINT ANDOCHE	2	1302	à	1303	1	10538	à	10538
040025	QR0025	CP FOUVENT SAINT ANDOCHE	2	1304	à	1305	1	10539	à	10539
040035	QR0035	CP FOUVENT LE BAS	2	1306	à	1307	1	10540	à	10540
060043	QR0043	ACCA BROTTÉ LES RAY	2	1308	à	1309	1	10541	à	10541
060045	QR0045	ACCA DAMPIERRE SUR SALON	2	1310	à	1311	1	10542	à	10542
060046	QR0046	ACCA DELAIN	2	1312	à	1313	1	10543	à	10543
060048	QR0048	ACCA FEDRY	2	1314	à	1315	1	10544	à	10544
060049	QR0049	ACCA FLEUREY LL LAVONCOURT	2	1316	à	1317	1	10545	à	10545
060050	QR0050	ACCA FRANCOURT	2	1318	à	1319	1	10546	à	10546
060051	QR0051	ACCA LAVONCOURT	2	1320	à	1321	1	10547	à	10547
060052	QR0052	ACCA MEMBREY	2	1322	à	1323	1	10548	à	10548
060084	QR0084	CP MEMBREY	2	1324	à	1325	1	10549	à	10549
060085	QR0085	CP MEMBREY	2	1326	à	1327	1	10550	à	10550
060054	QR0054	ACCA MONT ST LEGER	2	1328	à	1329	1	10551	à	10551
060055	QR0055	AICA RAY RECOLOGNE FERRIERES	2	1330	à	1331	1	10552	à	10552
060056	QR0056	ACCA RENAUCOURT	2	1332	à	1333	1	10553	à	10553
060057	QR0057	ACCA ROCHE ET RAUCOURT	2	1334	à	1335	1	10554	à	10554
060058	QR0058	CP ROCHE ET RAUCOURT	2	1336	à	1337	1	10555	à	10555
060059	QR0059	ACCA SAVOYEUX	2	1338	à	1339	1	10556	à	10556
060060	QR0060	ACCA THEULEY LES LAVONCOURT	2	1340	à	1341	1	10557	à	10557
060061	QR0061	ACCA TINCEY	2	1342	à	1343	1	10558	à	10558
060062	QR0062	ACCA VAITE	2	1344	à	1345	1	10559	à	10559
060063	QR0063	ACCA VANNE	2	1346	à	1347	1	10560	à	10560
060064	QR0064	AICA VAUCONCOURT NERVEZAIN GRANDECOURT	2	1348	à	1349	1	10561	à	10561
060066	QR0066	ACCA VILLERS VAUDEY	2	1350	à	1351	1	10562	à	10562

060067	QR0067	ACCA VOLON	2	1352	à	1353	1	10563	à	10563
060073	QR0073	CP RAY SUR SAONE	2	1354	à	1355	1	10564	à	10564
060074	QR0074	CP VAUCONCOURT NERVEZAIN	2	1356	à	1357	1	10565	à	10565
060075	QR0075	CP VAUCONCOURT NERVEZAIN	2	1358	à	1359	1	10566	à	10566
060077	QR0077	CP DELAIN	2	1360	à	1361	1	10567	à	10567
060078	QR0078	CP DELAIN	2	1362	à	1363	1	10568	à	10568
060079	QR0079	CP FEDRY/ACCA FEDRY	2	1364	à	1365	1	10569	à	10569
060082	QR0082	CP VANNE BOIS COMMUNAUX	2	1366	à	1367	1	10570	à	10570
040046	QR0446	CP FOUVENT LE BAS	2	1368	à	1369	1	10571	à	10571
040485	QR0485	ACCA SAINT ANDOCHE / TRECOURT	2	1370	à	1371	1	10572	à	10572
280719	QR0719	ACCA SUAUCOURT	2	1372	à	1373	1	10573	à	10573
280735	QR0735	CP SUAUCOURT ET PISSELOUP	2	1374	à	1375	1	10574	à	10574
Total 04_les Quatre Rivières			82				41			
060042	BL0042	ACCA AUTET	1	1844	à	1844	1	10794	à	10794
080135	BL0135	ACCA LES BATIES	1	1845	à	1845	1	10795	à	10795
080136	BL0136	ACCA BEAUJEU	4	1846	à	1849	1	10796	à	10796
080137	BL0137	ACCA CHARENTENAY	1	1850	à	1850	1	10797	à	10797
080138	BL0138	ACCA CUBRY LES SOING	1	1851	à	1851	1	10798	à	10798
080139	BL0139	AICA FRESNE ST MAMES GREUCOURT	2	1852	à	1853	1	10799	à	10799
080140	BL0140	ACCA FRETIGNEY	2	1854	à	1855	1	10800	à	10800
080141	BL0141	ACCA MERCEY SAONE	1	1856	à	1856	1	10801	à	10801
080142	BL0142	ACCA MOTEY SUR SAONE	1	1857	à	1857	1	10802	à	10802
080143	BL0143	ACCA LE PONT DE PLANCHES	1	1858	à	1858	1	10803	à	10803
080144	BL0144	ACCA QUITTEUR	1	1859	à	1859	1	10804	à	10804
080145	BL0145	CP ST GAND/ACCA AUTET	1	1860	à	1860	1	10805	à	10805
080146	BL0146	ACCA SEVEUX	1	1861	à	1861	1	10806	à	10806
080147	BL0147	CP SEVEUX/ACCA SAVOYEUX	1	1862	à	1862	1	10807	à	10807
080148	BL0148	ACCA SOING	2	1863	à	1864	1	10808	à	10808
080149	BL0149	ACCA VELLEUXON	2	1865	à	1866	1	10809	à	10809
080150	BL0150	ACCA LA VERNOTTE	1	1867	à	1867	1	10810	à	10810
080151	BL0151	ACCA VEZET	1	1868	à	1868	1	10811	à	10811
080152	BL0152	CP SAINT GAND/ACCA IGNY	1	1869	à	1869	1	10812	à	10812
080154	BL0154	CP SAINT GAND/ACCA ANGIREY	1	1870	à	1870	1	10813	à	10813
080155	BL0155	CP SAINT GAND/ACCA VELLEUXON	1	1871	à	1871	1	10814	à	10814
080156	BL0156	CP LES BATIES/ACCA VEZET	1	1872	à	1872	1	10815	à	10815
080157	BL0157	CP LES BATIES/ACCA VEZET	1	1873	à	1873	1	10816	à	10816
080158	BL0158	ACCA SAINT GAND	1	1874	à	1874	1	10817	à	10817
080161	BL0161	CP LES BATIES	1	1875	à	1875	1	10818	à	10818
080162	BL0162	CP CUBRY LES SOING	1	1876	à	1876	1	10819	à	10819
080163	BL0163	CP BEAUJEU ET QUITTEUR	1	1877	à	1877	1	10820	à	10820
080164	BL0164	CP FRETIGNEY ET VELLOREILLE	1	1878	à	1878	1	10821	à	10821
080165	BL0165	CP LE PONT DE PLANCHES/ ACCA PONT DE PLA	1	1879	à	1879	1	10822	à	10822
080166	BL0166	CP SAINT GAND	1	1880	à	1880	1	10823	à	10823
080167	BL0167	CP SAINT GAND	1	1881	à	1881	1	10824	à	10824
080168	BL0168	CP SAINT GAND	1	1882	à	1882	1	10825	à	10825
080170	BL0170	CP SEVEUX	1	1883	à	1883	1	10826	à	10826
080171	BL0171	CP BEAUJEU ET QUITTEUR	1	1884	à	1884	1	10827	à	10827
080172	BL0172	CP CUBRY LES SOING	1	1885	à	1885	1	10828	à	10828
080173	BL0173	CP SAINT GAND	1	1886	à	1886	1	10829	à	10829
080174	BL0174	CP LE PONT DE PLANCHES	1	1887	à	1887	1	10830	à	10830
080175	BL0175	CP SEVEUX	1	1888	à	1888	1	10831	à	10831
080176	BL0176	CP FRETIGNEY	1	1889	à	1889	1	10832	à	10832

080177	BL0177	CP VEZET/ ACCA PONT DE PLANCHES	1	1890	à	1890	1	10833	à	10833
080178	BL0178	CP SEVEUX	1	1891	à	1891	1	10834	à	10834
080180	BL0180	CP VELLEUX	1	1892	à	1892	1	10835	à	10835
080181	BL0181	ACCA SAINTE REINE	1	1893	à	1893	1	10836	à	10836
090182	BL0182	ACCA ANGIREY	2	1894	à	1895	1	10837	à	10837
080184	BL0184	CP ACCA VELLEMOZ	1	1896	à	1896	1	10838	à	10838
080185	BL0185	CP VELLEUX FUIN	1	1897	à	1897	1	10839	à	10839
090193	BL0193	ACCA IGNY	1	1898	à	1898	1	10840	à	10840
090197	BL0197	ACCA SAUVIGNEY LES GRAY	2	1899	à	1900	1	10841	à	10841
090200	BL0200	ACCA SAINT BROING	1	1901	à	1901	1	10842	à	10842
090218	BL0218	FD IGNY-LA BELLEVAIVRE	1	1902	à	1902	1	10843	à	10843
090219	BL0219	CP SAUVIGNEY LES GRAY	1	1903	à	1903	1	10844	à	10844
090228	BL0228	CP SAINT BROING/CORNEUX	1	1904	à	1904	1	10845	à	10845
100287	BL0287	ACCA ERELLES ET LA MONTBLEUSE	1	1905	à	1905	1	10846	à	10846
100288	BL0288	ACCA FRASNE LE CHÂTEAU	1	1906	à	1906	1	10847	à	10847
100295	BL0295	ACCA VAUX LE MONCELOT	1	1907	à	1907	1	10848	à	10848
100299	BL0299	CP ERELLES / ACCA VILLERS CHEMIN	1	1908	à	1908	1	10849	à	10849
100311	BL0311	CP LA CHAPELLE SAINT QUILLAIN	1	1909	à	1909	1	10850	à	10850
100313	BL0313	CP FRASNE LE CHATEAU	1	1910	à	1910	1	10851	à	10851
100314	BL0314	CP FRASNE LE CHATEAU	1	1911	à	1911	1	10852	à	10852
100317	BL0317	CP VAUX LE MONCELOT	1	1912	à	1912	1	10853	à	10853
100325	BL0325	CP FRASNE LE CHATEAU	1	1913	à	1913	1	10854	à	10854
100329	BL0329	ACCA LA CHAPELLE SAINT QUILLAIN	1	1914	à	1914	1	10855	à	10855
100330	BL0330	ACCA VELLEMOZ	1	1915	à	1915	1	10856	à	10856
240528	BL0528	ACCA BOURGUIGNON LES LA CHARITE	1	1916	à	1916	1	10857	à	10857
240536	BL0536	ACCA LIEFFRANS	1	1917	à	1917	1	10858	à	10858
240538	BL0538	ACCA NEUVILLE LES LA CHARITE	1	1918	à	1918	1	10859	à	10859
240539	BL0539	ACCA NOIDANS LE FERROUX	1	1919	à	1919	1	10860	à	10860
240561	BL0561	CP LIEFFRANS	1	1920	à	1920	1	10861	à	10861
240567	BL0567	CP NEUVILLE LES LA CHARITE	1	1921	à	1921	1	10862	à	10862
Total 05_la Belle vaivre			78				69			
100281	MG0281	ACCA AUTOREILLE	3	2304	à	2306	1	10984	à	10984
100282	MG0282	ACCA BONNEVENT VELLOREILLE	2	2307	à	2308	1	10985	à	10985
100283	MG0283	ACCA BUCEY LES GY	2	2309	à	2310	1	10986	à	10986
100285	MG0285	AICA CHOYE VILLEFRANCON	2	2311	à	2312	1	10987	à	10987
100286	MG0286	ACCA CITEY	1	2313	à	2313	1	10988	à	10988
100289	MG0289	ACCA GEZIER	4	2314	à	2317	1	10989	à	10989
100290	MG0290	ACCA GY	5	2318	à	2322	1	10990	à	10990
100291	MG0291	ACCA MONTBOILLON	2	2323	à	2324	1	10991	à	10991
100292	MG0292	ACCA VILLERS-CHEMIN	2	2325	à	2326	1	10992	à	10992
100293	MG0293	ACCA OISELAY	5	2327	à	2331	2	10993	à	10994
100294	MG0294	AICA VANTOUX-VELLEFREY	2	2332	à	2333	1	10995	à	10995
100296	MG0296	ACCA VELLECLAIRE	1	2334	à	2334	1	10996	à	10996
100298	MG0298	ACCA VELLOREILLE LES CHOYE	1	2335	à	2335	1	10997	à	10997
100312	MG0312	CP CITEY								
100315	MG0315	CP GEZIER								
100316	MG0316	CP MONTBOILLON								
100318	MG0318	CP BUCEY LES GY								
100319	MG0319	CP OISELAY ET GRACHAUX	1	2336	à	2336	1	10998	à	10998
100320	MG0320	CP MONTBOILLON								
100322	MG0322	CP OISELAY ET GRACHAUX								
100323	MG0323	CP VELLEFREY/ACCA GY								

100324	MG0324	CP GY	1	2337	à	2337	1	10999	à	10999
100326	MG0326	CP OISELAY/ACCA VELLECLAIRE								
100327	MG0327	CP GY/ ACCA BUCEY LES GY								
150331	MG0331	ACCA AVRIGNEY								
150333	MG0333	ACCA BEAUMOTTE LES PIN	2	2338	à	2339	1	11000	à	11000
150335	MG0335	ACCA BRUSSEY	2	2340	à	2341	1	11001	à	11001
150336	MG0336	AICA CHAMBORNAY VREGILLE	2	2342	à	2343	1	11002	à	11002
150337	MG0337	ACCA CHARCENNE								
150339	MG0339	ACCA COURCUIRE	3	2344	à	2346	1	11003	à	11003
150340	MG0340	ACCA CUGNEY								
150345	MG0345	ACCA PIN	8	2347	à	2354	2	11004	à	11005
150347	MG0347	ACCA TROMAREY								
150348	MG0348	ACCA VIREY	1	2355	à	2355	1	11006	à	11006
100349	MG0349	CP CITEY								
100350	MG0350	CP GEZIER FONTENELAY								
150362	MG0362	CP COURCUIRE								
150363	MG0363	CP CUGNEY	1	2356	à	2356	1	11007	à	11007
150364	MG0364	CP PIN								
150365	MG0365	CP TROMAREY								
150366	MG0366	CP AVRIGNEY VIREY								
150367	MG0367	CP DE CUGNEY	1	2357	à	2357	1	11008	à	11008
150368	MG0368	AICA MARNAY / CULT	2	2358	à	2359	1	11009	à	11009
Total 06_Les Monts de Gy			56				26			
150342	TU0342	ACCA ETUZ	2	2664	à	2665	1	11124	à	11124
170379	TU0379	ACCA BEAUMOTTE LES MONTBOZON	2	2666	à	2667	1	11125	à	11125
210426	TU0426	ACCA AUX LES CROMARY	2	2668	à	2669	1	11126	à	11126
210427	TU0427	ACCA BOULOT	3	2670	à	2672	1	11127	à	11127
210428	TU0428	ACCA BOULT	4	2673	à	2676	1	11128	à	11128
210429	TU0429	ACCA BUSSIERES	2	2677	à	2678	1	11129	à	11129
210430	TU0430	AICA BUTHIERS VORAY	3	2679	à	2681	1	11130	à	11130
210431	TU0431	ACCA CHAMBORNAY LES BELLEVAUX	2	2682	à	2683	1	11131	à	11131
210432	TU0432	ACCA CHAUX LA LOTIERE	2	2684	à	2685	1	11132	à	11132
210433	TU0433	ACCA CIREY LES BELLEVAUX	2	2686	à	2687	1	11133	à	11133
210434	TU0434	ACCA LE CORDONNET	3	2688	à	2690	1	11134	à	11134
210435	TU0435	CP RIOZ/ACCA CROMARY	2	2691	à	2692	1	11135	à	11135
210436	TU0436	ACCA CROMARY	3	2693	à	2695	1	11136	à	11136
210442	TU0442	ACCA MONTARLOT LES RIOZ	3	2696	à	2698	1	11137	à	11137
210443	TU0443	ACCA NEUVELLE LES CROMARY	3	2699	à	2701	1	11138	à	11138
210445	TU0445	ACCA PERROUSE	2	2702	à	2703	1	11139	à	11139
210448	TU0448	ACCA RIOZ	3	2704	à	2706	1	11140	à	11140
210449	TU0449	ACCA SORANS LES BREUREY	4	2707	à	2710	1	11141	à	11141
210450	TU0450	ACCA TRAITIEFONTAINE	2	2711	à	2712	1	11142	à	11142
210454	TU0454	AICA VANDELANS / LA BARRE	2	2713	à	2714	1	11143	à	11143
210461	TU0461	CP AUX LES CROMARY	2	2715	à	2716	1	11144	à	11144
210464	TU0464	CP MONTARLOT LES RIOZ	2	2717	à	2718	1	11145	à	11145
210466	TU0466	CP SORANS LES BREUREY	2	2719	à	2720	1	11146	à	11146
210470	TU0470	CP BOULT MONTARLOZ LES RIOZ	2	2721	à	2722	1	11147	à	11147
210472	TU0472	CP PERROUSE	2	2723	à	2724	1	11148	à	11148
210476	TU0476	CP CIREY	2	2725	à	2726	1	11149	à	11149
210477	TU0477	CP CIREY	2	2727	à	2728	1	11150	à	11150
210478	TU0478	CP BUTHIERS	2	2729	à	2730	1	11151	à	11151
210479	TU0479	CP BOULT ACCA BOULT								

210480	TU0480	CP BOULT/ACCA BOULT								
210481	TU0481	CP MONTARLOT LES RIOZ	2	2731	à	2732	1	11152	à	11152
210482	TU0482	CP LE CORDONNET	2	2733	à	2734	1	11153	à	11153
210484	TU0484	CP NEUVELLE LES CROMARY / BOIS COMMUNA	2	2735	à	2736	1	11154	à	11154
210485	TU0485	CP SORANS LES BREUREY MOHM	2	2737	à	2738	1	11155	à	11155
Total 07_ la Tuilerie			75				32			
170376	QC0376	ACCA AUBERTANS	2	2894	à	2895	1	11214	à	11214
170377	QC0377	ACCA AUTHOISON	2	2896	à	2897	1	11215	à	11215
170380	QC0380	ACCA BESNANS	2	2898	à	2899	1	11216	à	11216
170382	QC0382	ACCA CENANS	2	2900	à	2901	1	11217	à	11217
170386	QC0386	ACCA ECHENOZ LE SEC	2	2902	à	2903	1	11218	à	11218
170387	QC0387	ACCA FILAIN	4	2904	à	2907	1	11219	à	11219
170388	QC0388	ACCA FONTENOIS LES MONTBOZON	3	2908	à	2910	1	11220	à	11220
170389	QC0389	ACCA LARIANS	2	2911	à	2912	1	11221	à	11221
170390	QC0390	AICA LOULANS ORMENANS VERCHAMP	2	2913	à	2914	1	11222	à	11222
170391	QC0391	ACCA LE MAGNORAY	2	2915	à	2916	1	11223	à	11223
170392	QC0392	ACCA MAUSSANS	2	2917	à	2918	1	11224	à	11224
170393	QC0393	ACCA MONTBOZON	2	2919	à	2920	1	11225	à	11225
170394	QC0394	ACCA RUHANS	2	2921	à	2922	1	11226	à	11226
170396	QC0396	ACCA THIENANS	2	2923	à	2924	1	11227	à	11227
170397	QC0397	ACCA VELLEFAUX	2	2925	à	2926	1	11228	à	11228
170398	QC0398	ACCA VILLERS PATER	2	2927	à	2928	1	11229	à	11229
170399	QC0399	CP THIENANS/ACCA MONTBOZON	2	2929	à	2930	1	11230	à	11230
170400	QC0400	ACCA VY LES FILAIN	2	2931	à	2932	1	11231	à	11231
170407	QC0407	CP AUTHOISON	2	2933	à	2934	1	11232	à	11232
170408	QC0408	CP ROCHE SUR LINOTTE								
170409	QC0409	CP ROCHE SUR LINOTTE								
170410	QC0410	ACCA ROCHE SUR LINOTTE	2	2935	à	2936	1	11233	à	11233
170411	QC0411	CP VELLEFAUX	2	2937	à	2938	1	11234	à	11234
170413	QC0413	CP FILAIN	2	2939	à	2940	1	11235	à	11235
170414	QC0414	CP FILAIN	2	2941	à	2942	1	11236	à	11236
170415	QC0415	CP VELLEFAUX	2	2943	à	2944	1	11237	à	11237
170416	QC0416	CP FILAIN	2	2945	à	2946	1	11238	à	11238
170417	QC0417	CP MONTBOZON	1	2947	à	2947		11239	à	11238
170419	QC0419	CP FILAIN MONNIER	2	2948	à	2949	1	11239	à	11239
170420	QC0420	CP BOUHANS LES MONTBOZON/ACCA THIENAN	2	2950	à	2951	1	11240	à	11240
170422	QC0422	CP ACCA FILAIN GF DES FILAIN	2	2952	à	2953	1	11241	à	11241
170423	QC0423	CP AUTHOISON	2	2954	à	2955	1	11242	à	11242
210437	QC0437	ACCA FONDREMAND	2	2956	à	2957	1	11243	à	11243
210438	QC0438	ACCA LES FONTENIS	2	2958	à	2959	1	11244	à	11244
210439	QC0439	ACCA HYET	2	2960	à	2961	1	11245	à	11245
210440	QC0440	ACCA MAIZIERES	2	2962	à	2963	1	11246	à	11246
210441	QC0441	ACCA LA MALACHERE	2	2964	à	2965	1	11247	à	11247
210444	QC0444	ACCA PENNESIERES	2	2966	à	2967	1	11248	à	11248
210446	QC0446	ACCA QUENOCHÉ	2	2968	à	2969	1	11249	à	11249
210447	QC0447	ACCA RECOLOGNE LES RIOZ	2	2970	à	2971	1	11250	à	11250
210451	QC0451	ACCA TRESILLEY	2	2972	à	2973	1	11251	à	11251
210452	QC0452	ACCA VILLERS BOUTON	2	2974	à	2975	1	11252	à	11252
210462	QC0462	CP HYET	2	2976	à	2977	1	11253	à	11253
210465	QC0465	CP PENNESIERES/ACCA PENNESSIERES	2	2978	à	2979	1	11254	à	11254
210467	QC0467	CP QUENOCHÉ/ACCA QUENOCHÉ	2	2980	à	2981	1	11255	à	11255
210468	QC0468	CP QUENOCHÉ	2	2982	à	2983	1	11256	à	11256

210469	QC0469	CP FONDREMAND	2	2984	à	2985	1	11257	à	11257
210471	QC0471	CP FONDREMAND	2	2986	à	2987	1	11258	à	11258
210474	QC0474	CP HYET/ACCA LA MALACHERE	2	2988	à	2989	1	11259	à	11259
210475	QC0475	CP QUENOCHÉ	2	2990	à	2991	1	11260	à	11260
260488	QC0488	ACCA ECHENOZ LA MELINE	2	2992	à	2993	1	11261	à	11261
260493	QC0493	ACCA NAVENNE	2	2994	à	2995	1	11262	à	11262
260524	QC0524	ACCA ANDELARROT	2	2996	à	2997	1	11263	à	11263
240535	QC0535	ACCA GRANDVELLE	2	2998	à	2999	1	11264	à	11264
240537	QC0537	ACCA MAILLEY CHAZELOT	2	3000	à	3001	1	11265	à	11265
240547	QC0547	ACCA VELLE GUINDRY	2	3002	à	3003	1	11266	à	11266
240568	QC0568	CP MAILLEY	2	3004	à	3005	1	11267	à	11267
240570	QC0570	CP VELLE GUINDRY	2	3006	à	3007	1	11268	à	11268
181078	QC1078	ACCA LA DEMIE	2	3008	à	3009	1	11269	à	11269
181082	QC1082	ACCA NEUREY LES LA DEMIE	2	3010	à	3011	1	11270	à	11270
181085	QC1085	ACCA VALLEROIS LORIOZ	2	3012	à	3013	1	11271	à	11271
181112	QC1112	CP LA DEMIE	2	3014	à	3015	1	11272	à	11272
Total 08_les Quatre Cantons			122				59			
060044	CE0044	ACCA CONFRACOURT	1	3314	à	3314	1	11384	à	11384
060071	CE0071	CP CONFRACOURT	3	3315	à	3317	0	11385	à	11384
060081	CE0081	CP CONFRACOURT								
260481	CE0481	ACCA ANDELARRE	2	3318	à	3319	1	11385	à	11385
260483	CE0483	ACCA CHARIEZ	3	3320	à	3322	1	11386	à	11386
260491	CE0491	ACCA MONTIGNY LES VESOUL	2	3323	à	3324	1	11387	à	11387
260492	CE0492	ACCA MONT LE VERNOIS	2	3325	à	3326	1	11388	à	11388
260494	CE0494	ACCA NOIDANS LES VESOUL	3	3327	à	3329	1	11389	à	11389
260498	CE0498	ACCA VAIVRE	2	3330	à	3331	1	11390	à	11390
260511	CE0511	CP MONT LE VERNOIS								
260520	CE0520	CP MONT LE VERNOIS								
240527	CE0527	ACCA BAINES	1	3332	à	3332	1	11391	à	11391
240529	CE0529	ACCA BOURSIERES	1	3333	à	3333	1	11392	à	11392
240530	CE0530	AICA DU COUVENT	4	3334	à	3337	1	11393	à	11393
240533	CE0533	ACCA CLANS	3	3338	à	3340	1	11394	à	11394
240534	CE0534	ACCA FERRIERES LES SCEY	2	3341	à	3342	1	11395	à	11395
240540	CE0540	ACCA OVANCHES	1	3343	à	3343	1	11396	à	11396
240541	CE0541	ACCA PONTCEY	1	3344	à	3344	1	11397	à	11397
240542	CE0542	ACCA RAZE	1	3345	à	3345	1	11398	à	11398
240543	CE0543	ACCA ROSEY	3	3346	à	3348	1	11399	à	11399
240544	CE0544	ACCA RUPT SUR SAONE	2	3349	à	3350	1	11400	à	11400
240545	CE0545	ACCA SCEY SUR SAONE	4	3351	à	3354	1	11401	à	11401
240546	CE0546	AICA TRAVES - CHANTES	2	3355	à	3356	1	11402	à	11402
240548	CE0548	ACCA VY LE FERROUX	3	3357	à	3359	0	11403	à	11402
240549	CE0549	ACCA VY LES RUPT	2	3360	à	3361	1	11403	à	11403
240550	CE0550	ACCA VELLE LE CHATEL	3	3362	à	3364	1	11404	à	11404
240552	CE0552	AICA BUCEY AROZ	3	3365	à	3367	1	11405	à	11405
240562	CE0562	CP RUPT SUR SAONE								
240563	CE0563	CP SCEY SUR SAONE ET SAINT ALBIN								
240564	CE0564	CP SCEY SUR SAONE ET SAINT ALBIN								
240565	CE0565	CP VELLE LE CHATEL								
240566	CE0566	CP VY LES RUPT								
240569	CE0569	CP VY LES RUPT								
240571	CE0571	CP BAINES								
240572	CE0572	SCI marais et étangs VY LE FERROUX								

050577	CE0577	ACCA ARBECEY	3	3368	à	3370	1	11406	à	11406
050580	CE0580	ACCA CHARGEY LES PORT	3	3371	à	3373	1	11407	à	11407
050581	CE0581	ACCA COMBEAUFONTAINE	2	3374	à	3375	1	11408	à	11408
050588	CE0588	ACCA LA NEUVILLE LES SCEY	3	3376	à	3378	1	11409	à	11409
050590	CE0590	ACCA PURGEROT	2	3379	à	3380	1	11410	à	11410
050605	CE0605	CP LA NEUVILLE LES SCEY / PARCS A SAPINS DE	1	3381	à	3381	1	11411	à	11411
050606	CE0606	CP COMBEAUFONTAINE / PARC SAPINS DE NOEL								
200615	CE0615	ACCA CHAUX LES PORT	3	3382	à	3384	1	11412	à	11412
200616	CE0616	ACCA CONFLANDEY	2	3385	à	3386	1	11413	à	11413
200620	CE0620	ACCA GRATTERY	2	3387	à	3388	1	11414	à	11414
200622	CE0622	AICA LES COMBES DE LA PATIOTTE	10	3389	à	3398	2	11415	à	11416
200626	CE0626	ACCA VAUCHOUX	2	3399	à	3400	1	11417	à	11417
200643	CE0643	CP PORT SUR SAONE	1	3401	à	3401	1	11418	à	11418
200644	CE0644	PORT SUR SAONE / LE CHANOIS	1	3402	à	3402	1	11419	à	11419
200652	CE0652	CP PORT SUR SAONE								
Total 09_Le Centre			89				36			
050578	AC0578	ACCA AUGICOURT								
050579	AC0579	ACCA BOUGEY	13	3734	à	3746	5	11534	à	11538
050582	AC0582	ACCA CORNOT	3	3747	à	3749	1	11539	à	11539
050583	AC0583	ACCA FOUCHECOURT	2	3750	à	3751	1	11540	à	11540
050584	AC0584	ACCA GEVIGNEY ET MERCEY	3	3752	à	3754	1	11541	à	11541
050585	AC0585	ACCA GOURGEON	3	3755	à	3757	1	11542	à	11542
050586	AC0586	AICA LAMBREY/ABONCOURT GESINCOURT	6	3758	à	3763	2	11543	à	11544
050587	AC0587	ACCA MELIN	6	3764	à	3769	2	11545	à	11546
050589	AC0589	ACCA OIGNEY	6	3770	à	3775	2	11547	à	11548
050591	AC0591	ACCA SEMMADON	6	3776	à	3781	2	11549	à	11550
050601	AC0601	CP GEVIGNEY	2	3782	à	3783	1	11551	à	11551
050602	AC0602	CP OIGNEY	2	3784	à	3785	1	11552	à	11552
050603	AC0603	CP SEMMADON	2	3786	à	3787	1	11553	à	11553
050604	AC0604	CP ABONCOURT GESINCOURT	2	3788	à	3789	1	11554	à	11554
120663	AC0663	ACCA CEMBOING	3	3790	à	3792	1	11555	à	11555
120668	AC0668	ACCA JUSSEY	3	3793	à	3795	1	11556	à	11556
120671	AC0671	ACCA NOROY LES JUSSEY	6	3796	à	3801	2	11557	à	11558
120692	AC0692	CP JUSSEY	2	3802	à	3803	1	11559	à	11559
280701	AC0701	ACCA BETONCOURT	3	3804	à	3806	1	11560	à	11560
280702	AC0702	ACCA BETONCOURT LES MENETRIERS	11	3807	à	3817	4	11561	à	11564
280703	AC0703	ACCA BOURGUIGNON LES MOREY	15	3818	à	3832	6	11565	à	11570
280704	AC0704	ACCA CHAUVIREY LE CHATEL	3	3833	à	3835	1	11571	à	11571
280705	AC0705	ACCA CHAUVIREY LE VIEIL	3	3836	à	3838	1	11572	à	11572
280708	AC0708	ACCA LAVIGNEY	3	3839	à	3841	1	11573	à	11573
280709	AC0709	ACCA MALVILLERS	6	3842	à	3847	2	11574	à	11575
280710	AC0710	ACCA CHARMES ST VALBERT	19	3848	à	3866	8	11576	à	11583
280711	AC0711	ACCA MONTIGNY LES CHERLIEU	13	3867	à	3879	5	11584	à	11588
280712	AC0712	ACCA MOREY	13	3880	à	3892	5	11589	à	11593
280713	AC0713	ACCA OUGE	3	3893	à	3895	1	11594	à	11594
280715	AC0715	ACCA LA QUARTE	3	3896	à	3898	1	11595	à	11595
280716	AC0716	ACCA LA ROCHELLE	8	3899	à	3906	3	11596	à	11598
280717	AC0717	ACCA ROSIERES SUR MANCE	3	3907	à	3909	1	11599	à	11599
280718	AC0718	ACCA SAINT MARCEL	3	3910	à	3912	1	11600	à	11600
280720	AC0720	ACCA Vernois sur Mance	3	3913	à	3915	1	11601	à	11601
280721	AC0721	ACCA VITREY SUR MANCE	3	3916	à	3918	1	11602	à	11602
280731	AC0731	CP CHAUVIREY LE CHATEL	2	3919	à	3920	1	11603	à	11603

280732	AC0732	CP CHAUVIREY LE CHATEL	2	3921	à	3922	1	11604	à	11604
280733	AC0733	CP CHAUVIREY LE CHATEL	2	3923	à	3924	1	11605	à	11605
280736	AC0736	CP MALVILLERS	2	3925	à	3926	1	11606	à	11606
280737	AC0737	MONTIGNY LES CHERLIEU / CHERLIEU	8	3927	à	3934	3	11607	à	11609
280738	AC0738	CP MONTIGNY LES CHERLIEU	2	3935	à	3936	1	11610	à	11610
280739	AC0739	CP ROSIERES SUR MANCE	2	3937	à	3938	1	11611	à	11611
280740	AC0740	CP MONTIGNY LES CHERLIEU	2	3939	à	3940	1	11612	à	11612
280741	AC0741	ACCA MOLAY	19	3941	à	3959	8	11613	à	11620
280742	AC0742	AICA PREIGNEY / CINTREY	17	3960	à	3976	7	11621	à	11627
280743	AC0743	CP CINTREY	2	3977	à	3978	1	11628	à	11628
Total 10_	l'Abbaye de	Cherlieu	245				95			
120658	VO0658	ACCA LA BASSE VAIVRE	2	4184	à	4185	1	11654	à	11654
120665	VO0665	ACCA CORRE	2	4186	à	4187	1	11655	à	11655
120666	VO0666	ACCA DEMANGEVELLE	2	4188	à	4189	1	11656	à	11656
120670	VO0670	ACCA MONTCOURT	1	4190	à	4190	1	11657	à	11657
120673	VO0673	CP ORMOY/ACCA DEMANGEVELLE	1	4191	à	4191	1	11658	à	11658
120674	VO0674	ACCA PASSAVANT	5	4192	à	4196	1	11659	à	11659
120677	VO0677	ACCA VOUGECOURT	2	4197	à	4198	1	11660	à	11660
120678	VO0678	CP PASSAVANT LA ROCHERE	1	4199	à	4199	1	11661	à	11661
120686	VO0686	CP DEMANGEVELLE	1	4200	à	4200	1	11662	à	11662
120688	VO0688	PASSAVANT LA ROCHERE / SELLES PASSAVANT	5	4201	à	4205	1	11663	à	11663
120689	VO0689	CP PASSAVANT LA ROCHERE	1	4206	à	4206	1	11664	à	11664
120690	VO0690	CP VOUGECOURT	1	4207	à	4207	1	11665	à	11665
120694	VO0694	CP DEMANGEVELLE	1	4208	à	4208	1	11666	à	11666
120697	VO0697	CP VOUGECOURT	1	4209	à	4209	1	11667	à	11667
120698	VO0698	CP DEMANGEVELLE/AICA HURECOURT MONTDORE	1	4210	à	4210	1	11668	à	11668
250791	VO0791	ACCA ALAINCOURT	1	4211	à	4211	1	11669	à	11669
250793	VO0793	ACCA ANJEUX	3	4212	à	4214	1	11670	à	11670
250795	VO0795	ACCA BETONCOURT ST PANCRAS	1	4215	à	4215	1	11671	à	11671
250796	VO0796	ACCA BOULIGNEY	1	4216	à	4216	1	11672	à	11672
250799	VO0799	ACCA CUVE	2	4217	à	4218	1	11673	à	11673
250801	VO0801	ACCA DAMPVALLEY ST PANCRAS	1	4219	à	4219	1	11674	à	11674
250802	VO0802	ACCA FONTENOIS LA VILLE	5	4220	à	4224	1	11675	à	11675
250803	VO0803	ACCA GIREFONTAINE	2	4225	à	4226	1	11676	à	11676
250804	VO0804	AICA HURECOURT MONTDORE	2	4227	à	4228	1	11677	à	11677
250806	VO0806	ACCA MAILLERONCOURT ST PANCRAS	1	4229	à	4229	1	11678	à	11678
250811	VO0811	ACCA SELLES	2	4230	à	4231	1	11679	à	11679
250812	VO0812	ACCA VAUVILLERS	1	4232	à	4232	1	11680	à	11680
250813	VO0813	CP PONT DU BOIS/ACCA VAUVILLERS	1	4233	à	4233	1	11681	à	11681
250814	VO0814	AICA PONT DU BOIS AMBIEVILLERS	2	4234	à	4235	1	11682	à	11682
250821	VO0821	CP ALAINCOURT	1	4236	à	4236	1	11683	à	11683
250822	VO0822	CP AMBIEVILLERS	1	4237	à	4237	1	11684	à	11684
250823	VO0823	CP AMBIEVILLERS	1	4238	à	4238	1	11685	à	11685
250824	VO0824	CP AMBIEVILLERS PONT DU BOIS	1	4239	à	4239	1	11686	à	11686
250825	VO0825	CP FONTENOIS LA VILLE	1	4240	à	4240	1	11687	à	11687
250826	VO0826	CP MAILLERONCOURT SAINT PANCRAS	1	4241	à	4241	1	11688	à	11688
250828	VO0828	CP MONTDORE	1	4242	à	4242	1	11689	à	11689
250829	VO0829	CP AMBIEVILLERS Mr DUBIEF	1	4243	à	4243	1	11690	à	11690
250831	VO0831	CP ALAINCOURT	1	4244	à	4244	1	11691	à	11691
250832	VO0832	CP MONTDORE	1	4245	à	4245	1	11692	à	11692
250833	VO0833	CP VAUVILLERS MOUGIN	1	4246	à	4246	1	11693	à	11693
Total 11_	la Vôge		63				40			

200617	PA0617	ACCA EQUEVILLEY	3	4584	à	4586	1	11814	à	11814
200621	PA0621	ACCA MERSUAY	2	4587	à	4588	1	11815	à	11815
200654	PA0654	CP EQUEVILLEY /ACCA EQUEVILLEY								
120656	PA0656	ACCA AISEY RICHCOURT								
120657	PA0657	ACCA BARGES								
120659	PA0659	ACCA BETAUCOURT	1	4589	à	4589	1	11816	à	11816
120661	PA0661	ACCA BOURBEVELLE								
120662	PA0662	ACCA BOUSSERAUCOURT	1	4590	à	4590	1	11817	à	11817
120664	PA0664	ACCA CENDRECOURT	1	4591	à	4591	1	11818	à	11818
120667	PA0667	ACCA JONVELLE	1	4592	à	4592	1	11819	à	11819
120669	PA0669	AICA MAGNY TARTECOURT	1	4593	à	4593	1	11820	à	11820
120672	PA0672	ACCA ORMOY								
120676	PA0676	AICA VILLARS _ PAUTEL/RAIN COURT/BLONDEFONTAINE								
120679	PA0679	ACCA RANZEVILLE								
120687	PA0687	CP MAGNY LES JUSSEY								
120691	PA0691	CP AISEY ET RICHCOURT								
120693	PA0693	CP CENDRECOURT	1	4594	à	4594	1	11821	à	11821
120695	PA0695	CP CENDRECOURT	1	4595	à	4595	1	11822	à	11822
010751	PA0751	ACCA AMANCE	3	4596	à	4598	2	11823	à	11824
010752	PA0752	ACCA ANCHENONCOURT	2	4599	à	4600	1	11825	à	11825
010753	PA0753	ACCA BAULAY								
010754	PA0754	ACCA BUFFIGNECOURT								
010755	PA0755	ACCA CONTREGLISE								
010756	PA0756	ACCA FAVERNEY	10	4601	à	4610	2	11826	à	11827
010757	PA0757	ACCA MENOUX								
010758	PA0758	ACCA MONTUREUX LES BAULAY								
010759	PA0759	ACCA POLAINCOURT	1	4611	à	4611	1	11828	à	11828
010760	PA0760	ACCA SAINT REMY								
010761	PA0761	ACCA SAPONCOURT	1	4612	à	4612	1	11829	à	11829
010762	PA0762	ACCA SENONCOURT	1	4613	à	4613	1	11830	à	11830
010763	PA0763	ACCA VENISEY	1	4614	à	4614	1	11831	à	11831
010771	PA0771	CP AMANCE	1	4615	à	4615	1	11832	à	11832
010772	PA0772	CP AMANCE								
010773	PA0773	CP CONTREGLISE								
010775	PA0775	CP POLAINCOURT ET CLAIREFONTAINE								
010776	PA0776	CP SAINT REMY	1	4616	à	4616	1	11833	à	11833
010777	PA0777	CP POLAINCOURT ET CLAIREFONTAINE								
010780	PA0780	CP SAINT REMY/ACCA SENONCOURT								
010781	PA0781	CP CONTREGLISE								
010782	PA0782	CP AMANCE								
010783	PA0783	CP AMANCE								
010784	PA0784	CP FAVERNEY / LA NOUE ROUGE	1	4617	à	4617	1	11834	à	11834
010785	PA0785	CP FAVERNEY	1	4618	à	4618	1	11835	à	11835
010786	PA0786	CP POLAINCOURT								
010787	PA0787	CP AMANCE								
010788	PA0788	CP SENONCOURT THIEBAUD								
250794	PA0794	ACCA BASSIGNEY								
250797	PA0797	ACCA BOURGUIGNON LES CONFLANS	1	4619	à	4619	1	11836	à	11836
250798	PA0798	ACCA CUBRY LES FAVERNEY								
250800	PA0800	ACCA DAMPIERRE LES CONFLANS								
250805	PA0805	ACCA JASNEY								
250807	PA0807	ACCA MELINCOURT								

250834	PA0834	CP DAMPIERRE LES CONFLANS USINES								
Total 12_Le Pays d'Amance			36				23			
260484	ER0484	ACCA CHARMOILLE	3	4884	à	4886	1	11934	à	11934
260485	ER0485	ACCA COLOMBIER	7	4887	à	4893	3	11935	à	11937
260495	ER0495	ACCA PUSEY	1	4894	à	4894	1	11938	à	11938
260496	ER0496	ACCA PUSY EPENOUX	3	4895	à	4897	1	11939	à	11939
260499	ER0499	ACCA VAROGNE	3	4898	à	4900	1	11940	à	11940
260500	ER0500	ACCA VELLEFRIE	3	4901	à	4903	1	11941	à	11941
260501	ER0501	ACCA LA VILLENEUVE	3	4904	à	4906	1	11942	à	11942
260502	ER0502	AICA COULEVON-VILLEPAROIS	6	4907	à	4912	2	11943	à	11944
260503	ER0503	ACCA VILORY	6	4913	à	4918	2	11945	à	11946
260512	ER0512	CP VAROGNE	3	4919	à	4921	1	11947	à	11947
260517	ER0517	CP COLOMBIER	3	4922	à	4924	1	11948	à	11948
260518	ER0518	CP VILORY/VELLEFRIE	3	4925	à	4927	1	11949	à	11949
260519	ER0519	CP COLOMBIER/ACCA COLOMBIER	3	4928	à	4930	1	11950	à	11950
260521	ER0521	CP COLOMBIER	3	4931	à	4933	1	11951	à	11951
260522	ER0522	CP VELLEFRIE/ACCA VELLEFRIE	3	4934	à	4936	1	11952	à	11952
260523	ER0523	CP CHARMOILLE/ACCA PUSEY	3	4937	à	4939	1	11953	à	11953
200611	ER0611	ACCA AMONCOURT	3	4940	à	4942	1	11954	à	11954
200612	ER0612	ACCA AUXON	10	4943	à	4952	2	11955	à	11956
200613	ER0613	ACCA BOUGNON	6	4953	à	4958	2	11957	à	11958
200614	ER0614	ACCA BREUREY LES FAVERNEY	15	4959	à	4973	6	11959	à	11964
200618	ER0618	ACCA FLAGY	3	4974	à	4976	1	11965	à	11965
200619	ER0619	ACCA FLEUREY LES FAVERNEY	3	4977	à	4979	2	11966	à	11967
200623	ER0623	ACCA PROVENCHERE	6	4980	à	4985	2	11968	à	11969
200625	ER0625	ACCA VAL ST ELOI	4	4986	à	4989	2	11970	à	11971
200627	ER0627	ACCA VILLERS SUR PORT	3	4990	à	4992	1	11972	à	11972
200641	ER0641	CP FLAGY	3	4993	à	4995	1	11973	à	11973
200642	ER0642	CP FLEUREY LES FAVERNEY	3	4996	à	4998	1	11974	à	11974
200645	ER0645	CP LE VAL SAINT ELOI/ACCA BREUREY LES FAVE	3	4999	à	5001	1	11975	à	11975
200646	ER0646	CP AUXON	3	5002	à	5004	1	11976	à	11976
200647	ER0647	CP VILLERS SUR PORT	3	5005	à	5007	1	11977	à	11977
200648	ER0648	CP VILLERS SUR PORT	3	5008	à	5010	1	11978	à	11978
200649	ER0649	CP FLAGY	3	5011	à	5013	1	11979	à	11979
200650	ER0650	CP FLAGY	3	5014	à	5016	1	11980	à	11980
200651	ER0651	CP VILLERS SUR PORT	3	5017	à	5019	1	11981	à	11981
200653	ER0653	CP VILLERS SUR PORT	3	5020	à	5022	1	11982	à	11982
200655	ER0655	CP BREUREY GFA 3 VILLAGES	3	5023	à	5025	1	11983	à	11983
200656	ER0656	CP BREUREY-GFA DES PERCHES	3	5026	à	5028	1	11984	à	11984
140882	ER0882	ACCA BAUDONCOURT	3	5029	à	5031	1	11985	à	11985
140890	ER0890	ACCA EHUNS	3	5032	à	5034	1	11986	à	11986
140904	ER0904	ACCA VISONCOURT	3	5035	à	5037	1	11987	à	11987
140914	ER0914	CP VISONCOURT	3	5038	à	5040	1	11988	à	11988
230927	ER0927	ACCA MAILLERONCOURT CHARETTE	3	5041	à	5043	1	11989	à	11989
230928	ER0928	ACCA MEURCOURT	5	5044	à	5048	2	11990	à	11991
230929	ER0929	ACCA NEUREY EN VAUX	3	5049	à	5051	1	11992	à	11992
230931	ER0931	ACCA SERVIGNEY	4	5052	à	5055	1	11993	à	11993
230934	ER0934	ACCA VILLEDIEU EN FONTENETTE	3	5056	à	5058	1	11994	à	11994
230935	ER0935	ACCA VILLERS LES LUXEUIL	3	5059	à	5061	1	11995	à	11995
230949	ER0949	CP MAILLERONCOURT CHARETTE-LA VILLENEUV	3	5062	à	5064	1	11996	à	11996
230953	ER0953	CP ACCA MAILLERONCOURT CHARETTE	3	5065	à	5067	1	11997	à	11997
Total 13_L'Ermitage			184				64			

170381	GB0381	ACCA BOUHANS LES MONTBOZON	2	5484	à	5485	1	12174	à	12174
170383	GB0383	ACCA CHASSEY LES MONTBOZON	2	5486	à	5487	1	12175	à	12175
170384	GB0384	ACCA COGNIERES	2	5488	à	5489	1	12176	à	12176
170385	GB0385	ACCA DAMPIERRE SUR LINOTTE	5	5490	à	5494	2	12177	à	12178
170395	GB0395	ACCA THIEFFRANS	2	5495	à	5496	1	12179	à	12179
170405	GB0405	CP CHASSEY LES MONTBOZON	4	5497	à	5500	2	12180	à	12181
170406	GB0406	CP CHASSEY LES MONTBOZON	2	5501	à	5502	1	12182	à	12182
170412	GB0412	CP DAMPIERRE SUR LINOTTE	2	5503	à	5504	1	12183	à	12183
170418	GB0418	CP CHASSEY LES MONTBOZON	2	5505	à	5506	1	12184	à	12184
170421	GB0421	PARC DE LA BAUME								
260486	GB0486	ACCA COMBERJON	2	5507	à	5508	1	12185	à	12185
260489	GB0489	ACCA FROTEY LES VESOUL	5	5509	à	5513	2	12186	à	12187
260490	GB0490	ACCA MONTCEY								
260497	GB0497	ACCA QUINCEY	5	5514	à	5518	2	12188	à	12189
260525	GB0525	CP QUINCEY					1	12190	à	12190
260526	GB0526	CP QUINCEY	2	5519	à	5520	1	12191	à	12191
130964	GB0964	ACCA ARPENANS	3	5521	à	5523	1	12192	à	12192
130965	GB0965	ACCA LES AYNANS	2	5524	à	5525	1	12193	à	12193
271011	GB1011	AICA AILLEVANS OPPENANS ORICOURT	2	5526	à	5527	1	12194	à	12194
271013	GB1013	ACCA AUTREY LE VAY	2	5528	à	5529	1	12195	à	12195
271026	GB1026	ACCA MARAST	2	5530	à	5531	1	12196	à	12196
271030	GB1030	ACCA MOIMAY								
271031	GB1031	ACCA PONT SUR L'OGNON	2	5532	à	5533	1	12197	à	12197
271039	GB1039	ACCA VILLERSEXEL	3	5534	à	5536	1	12198	à	12198
271058	GB1058	CP VILLERSEXEL/ACCA	2	5537	à	5538	1	12199	à	12199
271060	GB1060	CP MOIMAY								
271061	GB1061	CP MOIMAY								
181071	GB1071	ACCA AUTREY LES CERRE	3	5539	à	5541	1	12200	à	12200
181072	GB1072	ACCA BOREY	3	5542	à	5544				
181073	GB1073	ACCA CALMOUTIER	2	5545	à	5546	1	12201	à	12201
181074	GB1074	ACCA CERRE LES NOROY	2	5547	à	5548	1	12202	à	12202
181075	GB1075	ACCA COLOMBE LES VESOUL	8	5549	à	5556	2	12203	à	12204
181077	GB1077	ACCA DAMPVALLEY LES C	3	5557	à	5559	1	12205	à	12205
181079	GB1079	ACCA ESPRELS								
181080	GB1080	ACCA LIEVANS	1	5560	à	5560				
181081	GB1081	ACCA MONTJUSTIN	2	5561	à	5562	1	12206	à	12206
181083	GB1083	ACCA NOROY LE BOURG	10	5563	à	5572	1	12207	à	12207
181084	GB1084	ACCA VALLEROIS LE BOIS	2	5573	à	5574	1	12208	à	12208
181086	GB1086	ACCA VILLERS LE SEC	4	5575	à	5578	1	12209	à	12209
181096	GB1096	CP NOROY LE BOURG	1	5579	à	5579	1	12210	à	12210
181097	GB1097	CP NOROY LE BOURG	1	5580	à	5580	1	12211	à	12211
181098	GB1098	CP VALLEROIS LE BOIS	2	5581	à	5582	1	12212	à	12212
181099	GB1099	CP VILLERS LE SEC	2	5583	à	5584	1	12213	à	12213
181101	GB1101	CP VILLERS LE SEC								
181102	GB1102	CP VILLERS LE SEC	1	5585	à	5585	1	12214	à	12214
181104	GB1104	CP BOREY/ACCA MONJUSTIN	2	5586	à	5587	1	12215	à	12215
181105	GB1105	CP VILLERS LE SEC	1	5588	à	5588	1	12216	à	12216
181107	GB1107	CP NOROY LE BOURG	2	5589	à	5590	1	12217	à	12217
181108	GB1108	CP NOROY LE BOURG								
181109	GB1109	CP NOROY LE BOURG								
181110	GB1110	CP NOROY LE BOURG	2	5591	à	5592	1	12218	à	12218
181111	GB1111	CP NOROY LE BOURG								

181113	GB1113	CP CALMOUTIER	4	5593	à	5596	2	12219	à	12220
181114	GB1114	CP DAMPVALLEY LES COLOMBE	2	5597	à	5598	1	12221	à	12221
Total 14_ Les Grands Bois			115				48			
130971	MS0971	ACCA FROTEY LES LURE	5	5934	à	5938	2	12374	à	12375
130974	MS0974	ACCA LYOFFANS	5	5939	à	5943	2	12376	à	12377
130979	MS0979	ACCA MOFFANS	10	5944	à	5953	4	12378	à	12381
130987	MS0987	ACCA VAL DE GOUHENANS	2	5954	à	5955	1	12382	à	12382
130988	MS0988	ACCA VOUEHENS	5	5956	à	5960	2	12383	à	12384
131000	MS1000	CP VOUEHENS	2	5961	à	5962	1	12385	à	12385
131003	MS1003	CP LE VAL DE GOUHENANS	2	5963	à	5964	1	12386	à	12386
131005	MS1005	CP LE VAL DE GOUHENANS	2	5965	à	5966	1	12387	à	12387
271012	MS1012	ACCA ATHESANS	5	5967	à	5971	2	12388	à	12389
271014	MS1014	ACCA BEVEUGE	2	5972	à	5973	1	12390	à	12390
271015	MS1015	ACCA COURCHATON	7	5974	à	5980	3	12391	à	12393
271016	MS1016	ACCA CREVANS	2	5981	à	5982	1	12394	à	12394
271017	MS1017	ACCA FALLON	3	5983	à	5985	1	12395	à	12395
271018	MS1018	ACCA FAYMONT	7	5986	à	5992	3	12396	à	12398
271019	MS1019	AICA GEORFANS ST FERJEU	5	5993	à	5997	2	12399	à	12400
271020	MS1020	ACCA GOUHENANS	5	5998	à	6002	2	12401	à	12402
271021	MS1021	ACCA GRAMMONT	2	6003	à	6004	1	12403	à	12403
271022	MS1022	ACCA GRANGES LA VILLE	4	6005	à	6008	2	12404	à	12405
271023	MS1023	ACCA GRANGES LE BOURG	5	6009	à	6013	2	12406	à	12407
271024	MS1024	ACCA LONGEVILLE	2	6014	à	6015	1	12408	à	12408
271025	MS1025	ACCA LES MAGNY	5	6016	à	6020	2	12409	à	12410
271027	MS1027	ACCA MELECEY	5	6021	à	6025	2	12411	à	12412
271028	MS1028	ACCA MIGNAFANS	2	6026	à	6027	1	12413	à	12413
271029	MS1029	ACCA MIGNAVILLERS	5	6028	à	6032	2	12414	à	12415
271032	MS1032	ACCA SAINT SULPICE	2	6033	à	6034	1	12416	à	12416
271033	MS1033	ACCA SECENANS	2	6035	à	6036	1	12417	à	12417
271034	MS1034	ACCA SENARGENT	5	6037	à	6041	2	12418	à	12419
271035	MS1035	ACCA VELLECHEVREUX	5	6042	à	6046	2	12420	à	12421
271036	MS1036	ACCA LA VERGENNE	2	6047	à	6048	2	12422	à	12423
271037	MS1037	ACCA VILLAFANS	5	6049	à	6053	2	12424	à	12425
271041	MS1041	CP GRANGES LE BOURG/ACCA CREVANS	2	6054	à	6055	1	12426	à	12426
271042	MS1042	CP SECENANS/ACCA SECENANS	5	6056	à	6060	2	12427	à	12428
271043	MS1043	CP GRANGES LE BOURG/ACCA CREVANS	2	6061	à	6062	1	12429	à	12429
271044	MS1044	AICA VILLERS LA VILLE/VILLARGENT	5	6063	à	6067	2	12430	à	12431
271051	MS1051	CP ATHESANS ETROITEFONTAINE	5	6068	à	6072	2	12432	à	12433
271052	MS1052	CP LES MAGNY	2	6073	à	6074	1	12434	à	12434
271053	MS1053	CP LES MAGNY	2	6075	à	6076	1	12435	à	12435
271055	MS1055	CP MIGNAVILLERS	5	6077	à	6081	2	12436	à	12437
271057	MS1057	CP GOUHENANS	2	6082	à	6083	1	12438	à	12438
271062	MS1062	CP LES MAGNY	2	6084	à	6085	1	12439	à	12439
271063	MS1063	CP DE L'ACCA DE LES MAGNY	2	6086	à	6087	1	12440	à	12440
271064	MS1064	CP BEVEUGE	1	6088	à	6088	1	12441	à	12441
271065	MS1065	CP BEVEUGE	2	6089	à	6090	1	12442	à	12442
271066	MS1066	CP ATHESANS SAINT GEORGES	2	6091	à	6092	1	12443	à	12443
271067	MS1067	CP ATHESANS	2	6093	à	6094	1	12444	à	12444
111117	MS1117	ACCA CHAMPEY	7	6095	à	6101	3	12445	à	12447
111118	MS1118	ACCA CHAVANNE	5	6102	à	6106	2	12448	à	12449
111120	MS1120	ACCA COISEVAUX	5	6107	à	6111	2	12450	à	12451
111121	MS1121	CP COISEVAUX/ACCA HERICOURT	1	6112	à	6112	1	12452	à	12452

111122	MS1122	ACCA CORCELLES	5	6113	à	6117	2	12453	à	12454
111123	MS1123	ACCA COURMONT	5	6118	à	6122	2	12455	à	12456
111126	MS1126	ACCA GONVILLARS	2	6123	à	6124	1	12457	à	12457
111128	MS1128	ACCA LOMONT	7	6125	à	6131	3	12458	à	12460
111130	MS1130	ACCA SAULNOT	10	6132	à	6141	4	12461	à	12464
111132	MS1132	ACCA TREMOINS	5	6142	à	6146	2	12465	à	12466
111133	MS1133	ACCA VERLANS	2	6147	à	6148	1	12467	à	12467
111134	MS1134	ACCA VILLERS SUR SAULNOT	2	6149	à	6150	1	12468	à	12468
111138	MS1138	CP LOMONT/ACCA MOFFANS	2	6151	à	6152	1	12469	à	12469
111150	MS1150	CP COURMONT	2	6153	à	6154	1	12470	à	12470
111151	MS1151	CP COURMONT	5	6155	à	6159	2	12471	à	12472
111153	MS1153	CP LOMONT	2	6160	à	6161	1	12473	à	12473
111154	MS1154	CP LOMONT	2	6162	à	6163	1	12474	à	12474
111156	MS1156	CP CHAMPEY	2	6164	à	6165	1	12475	à	12475
111157	MS1157	CP SAULNOT/ACCA VILLERS SUR SAULNOT	2	6166	à	6167	1	12476	à	12476
111158	MS1158	CP SAULNOT/ACCA VILLERS SUR SAULNOT	2	6168	à	6169	1	12477	à	12477
111159	MS1159	CP COURMONT	2	6170	à	6171	1	12478	à	12478
Total 15	les Marais de Saulnot		238				105			
140881	FC0881	ACCA AILLONCOURT	3	6414	à	6416	1	12544	à	12544
140886	FC0886	ACCA LA CHAPELLE LES LUXEUIL	3	6417	à	6419	1	12545	à	12545
140887	FC0887	ACCA CITERS	3	6420	à	6422	1	12546	à	12546
140889	FC0889	ACCA DAMBENOIT LES COLOMBE	3	6423	à	6425	1	12547	à	12547
140892	FC0892	CP ESBOZ BREST/ACCA SAINT SAUVEUR	3	6426	à	6428	1	12548	à	12548
140895	FC0895	ACCA LINEXERT	3	6429	à	6431	1	12549	à	12549
140901	FC0901	ACCA SAINT SAUVEUR	3	6432	à	6434	1	12550	à	12550
140902	FC0902	CP ST SAUVEUR / ACCA BAUDONCOURT	3	6435	à	6437	1	12551	à	12551
140917	FC0917	ACCA BETONCOURT LES BROTTE	3	6438	à	6440	1	12552	à	12552
140918	FC0918	ACCA BROTTTE LES LUXEUIL	3	6441	à	6443	1	12553	à	12553
140919	FC0919	CP BROTTTE LES LUXEUIL	3	6444	à	6446	1	12554	à	12554
230923	FC0923	ACCA CHATENEY	3	6447	à	6449	1	12555	à	12555
230924	FC0924	ACCA CHATENOIS	3	6450	à	6452	1	12556	à	12556
230925	FC0925	ACCA LA CREUSE	3	6453	à	6455	1	12557	à	12557
230926	FC0926	ACCA GENEVREY	3	6456	à	6458	1	12558	à	12558
230930	FC0930	ACCA SAULX DE VESOUL	3	6459	à	6461	1	12559	à	12559
230932	FC0932	ACCA VELLEMINFROY	3	6462	à	6464	1	12560	à	12560
230936	FC0936	CP BITHAINE/ACCA DAMBENOIT LES COLOMBE								
230937	FC0937	ACCA CREVENEY								
230941	FC0941	CP BITHAINE								
230942	FC0942	CP BITHAINE								
230943	FC0943	CP BITHAINE ADELANS	3	6465	à	6467	1	12561	à	12561
230944	FC0944	CP CHATENOIS	3	6468	à	6470	1	12562	à	12562
230946	FC0946	CP GENEVREY	3	6471	à	6473	1	12563	à	12563
230950	FC0950	CP BITHAINE	3	6474	à	6476	1	12564	à	12564
230951	FC0951	CP BITHAINE	3	6477	à	6479	1	12565	à	12565
230952	FC0952	CP CHATENOIS	3	6480	à	6482	1	12566	à	12566
130962	FC0962	ACCA AMBLANS	5	6483	à	6487	2	12567	à	12568
130966	FC0966	ACCA BOUHANS LES LURE	3	6488	à	6490	1	12569	à	12569
130968	FC0968	ACCA FRANCHEVELLE	3	6491	à	6493	1	12570	à	12570
130970	FC0970	ACCA FROIDETERRE	3	6494	à	6496	1	12571	à	12571
130972	FC0972	ACCA GENEVREUILLE	3	6497	à	6499	1	12572	à	12572
130973	FC0973	ACCA LURE	5	6500	à	6504	2	12573	à	12574
130977	FC0977	ACCA MAGNY VERNOIS	4	6505	à	6508	2	12575	à	12576

130980	FC0980	ACCA MOLLANS	3	6509	à	6511	1	12577	à	12577
130983	FC0983	ACCA POMOY	3	6512	à	6514	1	12578	à	12578
130984	FC0984	ACCA QUERS	3	6515	à	6517	1	12579	à	12579
130986	FC0986	ACCA SAINT GERMAIN	3	6518	à	6520	1	12580	à	12580
130989	FC0989	ACCA VY LES LURE	3	6521	à	6523	1	12581	à	12581
131004	FC1004	CP LURE								
131008	FC1008	CP LURE								
131009	FC1009	CP GENEVREUILLE	3	6524	à	6526	1	12582	à	12582
131010	FC1010	CP VY LES LURE	3	6527	à	6529	1	12583	à	12583
131011	FC1011	CP FRANCHEVELLE ETANG BERNET	3	6530	à	6532	1	12584	à	12584
130961	FC1012	ACCA ADELANS ET LE VAL DE BITHAINE	8	6533	à	6540	3	12585	à	12587
181076	FC1076	ACCA COLOMBOTTE	3	6541	à	6543	1	12588	à	12588
Total 16_Les Franches Communes			130				45			
250808	SC0808	ACCA LA PISSEURE	1	6854	à	6854	1	12708	à	12708
250809	SC0809	ACCA PLAINEMONT	1	6855	à	6855	1	12709	à	12709
220841	SC0841	ACCA AILLEVILLERS	4	6856	à	6859	2	12710	à	12711
220842	SC0842	CP AILLEVILLERS/ACCA MAGNONCOURT	2	6860	à	6861	1	12712	à	12712
220843	SC0843	ACCA AINVELLE	1	6862	à	6862	1	12713	à	12713
220844	SC0844	ACCA BRIAUCOURT	5	6863	à	6867	2	12714	à	12715
220845	SC0845	ACCA CONFLANS / LANTERNE	1	6868	à	6868	1	12716	à	12716
220846	SC0846	ACCA CORBENAY	5	6869	à	6873	2	12717	à	12718
220847	SC0847	ACCA FLEUREY LES ST LOUP	2	6874	à	6875	1	12719	à	12719
220848	SC0848	ACCA FONTAINE LES LUXEUIL	4	6876	à	6879	2	12720	à	12721
220849	SC0849	ACCA FOUGEROLLES	11	6880	à	6890	4	12722	à	12725
220850	SC0850	ACCA FRANCALMONT	3	6891	à	6893	1	12726	à	12726
220851	SC0851	ACCA HAUTEVELLE	1	6894	à	6894	1	12727	à	12727
220852	SC0852	ACCA MAGNONCOURT	1	6895	à	6895	1	12728	à	12728
220853	SC0853	CP AILLEVILLERS/ACCA ST LOUP SUR SEMOUSE	2	6896	à	6897	1	12729	à	12729
220854	SC0854	ACCA SAINT LOUP SUR SEMOUSE	2	6898	à	6899	1	12730	à	12730
220855	SC0855	CP AILLEVILLERS/ACCA LA VAIVRE	2	6900	à	6901	1	12731	à	12731
220856	SC0856	ACCA LA VAIVRE	2	6902	à	6903	1	12732	à	12732
220866	SC0866	CP AILLEVILLERS	1	6904	à	6904	1	12733	à	12733
220867	SC0867	CP AILLEVILLERS	1	6905	à	6905	1	12734	à	12734
220868	SC0868	CP AILLEVILLERS	1	6906	à	6906	1	12735	à	12735
220869	SC0869	CP AILLEVILLERS	1	6907	à	6907	1	12736	à	12736
220871	SC0871	CP FONTAINE LES LUXEUIL/LES GRANDES GABIO	1	6908	à	6908	1	12737	à	12737
220872	SC0872	FD FONTAINE LES LUXEUIL/LES PETITES GABIOT	1	6909	à	6909	1	12738	à	12738
220873	SC0873	CP HAUTEVELLE	2	6910	à	6911	1	12739	à	12739
220874	SC0874	CP AILLEVILLERS/ACCA FLEUREY LES SAINT LOUP	2	6912	à	6913	1	12740	à	12740
220875	SC0875	CP AILLEVILLERS / ACCA MAGNONCOURT	2	6914	à	6915	1	12741	à	12741
220876	SC0876	CP AILLEVILLERS/ACCA FLEUREY LES SAINT LOUP	2	6916	à	6917	1	12742	à	12742
220877	SC0877	CP ACCA FLEUREY LES ST LOUP	2	6918	à	6919	1	12743	à	12743
220878	SC0878	CP HAUTEVELLE	2	6920	à	6921	1	12744	à	12744
220879	SC0879	CP HAUTEVELLE/SCI LE BEUCHOT	2	6922	à	6923	1	12745	à	12745
220880	SC0880	CP AILLEVILLERS ET LYAUMONT								
220881	SC0881	CP AILLEVILLERS ET LYAUMONT/ACCA ST LOUP	2	6924	à	6925	1	12746	à	12746
220882	SC0882	CP FONTAINE LES LUXEUIL-ACCA FONTAINE	2	6926	à	6927	1	12747	à	12747
140883	SC0883	ACCA BREUCHES LES LUXEUIL	2	6928	à	6929	1	12748	à	12748
140896	SC0896	ACCA LUXEUIL LES BAINS	3	6930	à	6932	1	12749	à	12749
140898	SC0898	ACCA ORMOICHE	1	6933	à	6933	1	12750	à	12750
140900	SC0900	ACCA SAINTE MARIE EN CHAUX	1	6934	à	6934	1	12751	à	12751
140903	SC0903	ACCA SAINT VALBERT	2	6935	à	6936	1	12752	à	12752

140912	SC0912	FD LUXEUIL LES BAINS	4	6937	à	6940	1	12753	à	12753
140913	SC0913	CP ORMOICHE	2	6941	à	6942	1	12754	à	12754
140916	SC0916	CP ORMOICHE	4	6943	à	6946	2	12755	à	12756
220917	SC0917	FD LUXEUIL LES BAINS	2	6947	à	6948	1	12757	à	12757
230921	SC0921	ACCA ABELCOURT	1	6949	à	6949	1	12758	à	12758
230933	SC0933	ACCA VELORCEY	2	6950	à	6951	1	12759	à	12759
230948	SC0948	CP ABELCOURT	1	6952	à	6952	1	12760	à	12760
Total 17_les Sept Chevaux			99				53			
140884	VB0884	ACCA BREUCHOTTE	2	7163	à	7164	1	12830	à	12830
140888	VB0888	ACCA LA CORBIERE	2	7165	à	7166	1	12831	à	12831
140891	VB0891	ACCA ESBOZ BREST	2	7167	à	7168	1	12832	à	12832
140893	VB0893	ACCA FROIDECONCHE	2	7169	à	7170	1	12833	à	12833
140897	VB0897	ACCA MAGNIVRAY	2	7171	à	7172	1	12834	à	12834
071241	VB1241	AICA AMAGE SAINTE MARIE	2	7173	à	7174	1	12835	à	12835
071242	VB1242	ACCA AMONT	2	7175	à	7176	1	12836	à	12836
071243	VB1243	ACCA BEULOTTE ST LAURENT	2	7177	à	7178	1	12837	à	12837
071244	VB1244	ACCA LA BRUYERE	2	7179	à	7180	1	12838	à	12838
071245	VB1245	ACCA CORRAVILLERS	2	7181	à	7182	1	12839	à	12839
071246	VB1246	ACCA ESMOULIERES	2	7183	à	7184	1	12840	à	12840
071247	VB1247	ACCA FAUCOGNEY	2	7185	à	7186	1	12841	à	12841
071248	VB1248	ACCA LES FESSEY	2	7187	à	7188	1	12842	à	12842
071249	VB1249	ACCA LA LONGINE	2	7189	à	7190	1	12843	à	12843
071250	VB1250	ACCA LA MONTAGNE	2	7191	à	7192	1	12844	à	12844
071251	VB1251	ACCA LA PROISELIERE	2	7193	à	7194	1	12845	à	12845
071252	VB1252	ACCA RADDON	2	7195	à	7196	1	12846	à	12846
071253	VB1253	ACCA LA ROSIERE	2	7197	à	7198	1	12847	à	12847
071254	VB1254	ACCA SAINT BRESSON	2	7199	à	7200	1	12848	à	12848
071255	VB1255	ACCA LA VOIVRE	2	7201	à	7202	1	12849	à	12849
071261	VB1261	CP SAINT BRESSON AMONT	2	7203	à	7204	1	12850	à	12850
071263	VB1263	CP LA VOIVRE	2	7205	à	7206	1	12851	à	12851
071264	VB1264	CP BEULOTTE SAINT LAURENT	2	7207	à	7208	1	12852	à	12852
071265	VB1265	CP BEULOTTE SAINT LAURENT	2	7209	à	7210	1	12853	à	12853
071266	VB1266	CP ESMOULIERES	2	7211	à	7212	1	12854	à	12854
071267	VB1267	CP FAUCOGNEY	2	7213	à	7214	1	12855	à	12855
071268	VB1268	CP FAUCOGNEY AMONT ESMOULIERES	2	7215	à	7216	1	12856	à	12856
071270	VB1270	CP LA VOIVRE	2	7217	à	7218	1	12857	à	12857
071272	VB1272	CP BEULOTTE SAINT LAURENT	2	7219	à	7220	1	12858	à	12858
071273	VB1273	CP LA VOIVRE	2	7221	à	7222	1	12859	à	12859
071274	VB1274	CP AMAGE / BOIS COMMUNAUX	2	7223	à	7224	1	12860	à	12860
071275	VB1275	CP CORRAVILLERS	2	7225	à	7226	1	12861	à	12861
071276	VB1276	CP MONTAUDIN	2	7227	à	7228	1	12862	à	12862
Total 18_ la Vallée du Breuchin			66				33			
140894	ME0894	ACCA LANTENOT	1	7523	à	7523	1	12980	à	12980
140899	ME0899	ACCA RIGNOVELLE	1	7524	à	7524	1	12981	à	12981
130969	ME0969	CP LANTENOT/ACCA FRANCHEVELLE								
031178	ME1178	ACCA PLANCHER LES MINES	1	7525	à	7525	1	12982	à	12982
031188	ME1188	PLANCHER LES MINES / SAINT ANTOINE LOT 1	2	7526	à	7527	1	12983	à	12983
161201	ME1201	ACCA BELFAHY	1	7528	à	7528	1	12984	à	12984
161202	ME1202	ACCA BELMONT	1	7529	à	7529	1	12985	à	12985
161203	ME1203	ACCA BELONCHAMP	1	7530	à	7530	1	12986	à	12986
161204	ME1204	ACCA ECROMAGNY	1	7531	à	7531	1	12987	à	12987

161205	ME1205	ACCA FRESSE	1	7532	à	7532	1	12988	à	12988
161206	ME1206	ACCA HAUT DU THEM								
161207	ME1207	ACCA LA LANTERNE	2	7533	à	7534	1	12989	à	12989
161208	ME1208	ACCA MELISEY	2	7535	à	7536	1	12990	à	12990
161209	ME1209	ACCA MIELLIN								
161213	ME1213	ACCA SERVANCE	1	7537	à	7537	1	12991	à	12991
161214	ME1214	ACCA TERNUAY	2	7538	à	7539	1	12992	à	12992
161220	ME1220	OFFICE NATIONAL DES FORETS LOT 2								
161221	ME1221	OFFICE NATIONAL DES FORETS LOT 3	2	7540	à	7541	1	12993	à	12993
161222	ME1222	OFFICE NATIONAL DES FORETS RESERVE								
161224	ME1224	CP SERVANCE								
161225	ME1225	CP TERNUAY								
161226	ME1226	CP BELONCHAMP	1	7542	à	7542	1	12994	à	12994
161228	ME1228	CP SERVANCE	1	7543	à	7543	1	12995	à	12995
161229	ME1229	CP MELISEY	1	7544	à	7544	1	12996	à	12996
161230	ME1230	CP ECROMAGNY MELISEY TERNUAY	1	7545	à	7545	1	12997	à	12997
161231	ME1231	CP MELISEY	1	7546	à	7546	1	12998	à	12998
161232	ME1232	CP LA LANTERNE/ACCA ECROMAGNY	1	7547	à	7547	1	12999	à	12999
Total 19_Les Mille Etangs			25				20			
130963	BC0963	ACCA ANDORNAY	4	7683	à	7686	2	13040	à	13041
130967	BC0967	ACCA LA COTE	1	7687	à	7687	1	13042	à	13042
130975	BC0975	ACCA MAGNY D'ANIGON	8	7688	à	7695	3	13043	à	13045
130976	BC0976	ACCA MAGNY JOBERT	2	7696	à	7697	1	13046	à	13046
130978	BC0978	ACCA MALBOUHANS	5	7698	à	7702	2	13047	à	13048
130981	BC0981	ACCA LA NEUVILLE LES LURE	1	7703	à	7703	1	13049	à	13049
130982	BC0982	ACCA PALANTE	1	7704	à	7704	1	13050	à	13050
130985	BC0985	ACCA ROYE	1	7705	à	7705	1	13051	à	13051
130990	BC0990	CP MALBOUHANS/ACCA LA NEUVILLE /LURE								
130997	BC0997	CP MALBOUHANS	3	7706	à	7708	1	13052	à	13052
130999	BC0999	CP ROYE								
131001	BC1001	CP MALBOUHANS	3	7709	à	7711	1	13053	à	13053
131007	BC1007	CP MAGNY JOBERT/ACCA PALANTE	1	7712	à	7712	1	13054	à	13054
111111	BC1111	ACCA BELVERNE	8	7713	à	7720	1	13055	à	13055
111112	BC1112	ACCA BREVILLIERS	12	7721	à	7732	6	13056	à	13061
111113	BC1113	ACCA BUSSUREL	4	7733	à	7736	3	13062	à	13064
111114	BC1114	ACCA CHAGEY	5	7737	à	7741	2	13065	à	13066
111115	BC1115	CP CHAGEY/ACCA CHAGEY	5	7742	à	7746	2	13067	à	13068
111116	BC1116	ACCA CHALONVILLARS	6	7747	à	7752	2	13069	à	13070
111119	BC1119	ACCA CHENEBIER	10	7753	à	7762	1	13071	à	13071
111124	BC1124	ACCA ECHENANS	7	7763	à	7769	3	13072	à	13074
111125	BC1125	ACCA ETOBON	16	7770	à	7785	6	13075	à	13080
111127	BC1127	ACCA HERICOURT	4	7786	à	7789	1	13081	à	13081
111129	BC1129	ACCA LUZE	3	7790	à	7792	1	13082	à	13082
111131	BC1131	ACCA TAVEY	1	7793	à	7793	1	13083	à	13083
111135	BC1135	ACCA VYANS LE VAL	2	7794	à	7795	1	13084	à	13084
111136	BC1136	ACCA COUTHENANS	2	7796	à	7797	1	13085	à	13085
111137	BC1137	ACCA MANDREVILLARS	10	7798	à	7807	4	13086	à	13089
111146	BC1146	CP BREVILLERS SOCIETE CHASSE MILITAIRE BEL	4	7808	à	7811	1	13090	à	13090
111147	BC1147	CP CHAGEY	3	7812	à	7814	1	13091	à	13091
111148	BC1148	CP CHAGEY	3	7815	à	7817	1	13092	à	13092
031171	BC1171	ACCA CHAMPAGNEY	1	7818	à	7818	1	13093	à	13093
031172	BC1172	ACCA CLAIREGOUTTE	2	7819	à	7820	1	13094	à	13094

031173	BC1173	ACCA ECHAVANNE	2	7821	à	7822	1	13095	à	13095
031174	BC1174	ACCA ERREVET	2	7823	à	7824	1	13096	à	13096
031175	BC1175	ACCA FRAHIER ET CHATEBIER	7	7825	à	7831	1	13097	à	13097
031176	BC1176	ACCA FREDERIC FONTAINE	2	7832	à	7833	2	13098	à	13099
031177	BC1177	ACCA PLANCHER BAS	6	7834	à	7839	2	13100	à	13101
031179	BC1179	ACCA RONCHAMP	5	7840	à	7844	1	13102	à	13102
031186	BC1186	CP CHAMPAGNEY	5	7845	à	7849	3	13103	à	13105
031187	BC1187	MAGNY D'ANIGON / LE CHERIMONT	14	7850	à	7863	6	13106	à	13111
031189	BC1189	CP CHAMPAGNEY	3	7864	à	7866	1	13112	à	13112
031190	BC1190	CP FRAHIER ET CHATEBIER	5	7867	à	7871	2	13113	à	13114
031191	BC1191	CP CHAMPAGNEY SGE	2	7872	à	7873	1	13115	à	13115
161210	BC1210	ACCA MONTESSAUX	3	7874	à	7876	1	13116	à	13116
161211	BC1211	ACCA SAINT BARTHELEMY	1	7877	à	7877	1	13117	à	13117
161212	BC1212	CP SAINT BARTHELEMY/ACCA MELISEY	1	7878	à	7878	1	13118	à	13118
161223	BC1223	CP SAINT BARTHELEMY	3	7879	à	7881	2	13119	à	13120
161227	BC1227	CP MONTESSAUX/ACCA MONTESSAUX								
Total 20_Le Bassin de	Champagney		199				81			
			2 282				1 070			

VU pour être annexé à l'arrêté n° 70-2018-05-22-012 du 22 mai 2018

**Pour le Préfet et par subdélégation,
Le Chef du service environnement et risques**



Thierry HUVER

Préfecture de Haute-Saône

70-2018-04-20-004

AP Pref 21 Modif statuts SIAEP Basse Vingeanne

Modif statuts SIAEP Basse Vingeanne (21)



PRÉFET DE LA CÔTE-D'OR
PRÉFET DE LA HAUTE-SAONE

La Préfète de la Région Bourgogne-Franche Comté
Préfète de la Côte d'Or
Chevalier de la Légion d'honneur
Officier de l'Ordre National du Mérite,

Le Préfet de la Haute-Saône,

**ARRETE INTERPREFECTORAL PORTANT MODIFICATION DES STATUTS DU
SYNDICAT INTERCOMMUNAL D'ADDUCTION D'EAU POTABLE ET
D'ASSAINISSEMENT DE LA BASSE VINGEANNE (SIAEP DE LA BASSE VINGEANNE)**

VU le code général des collectivités territoriales et notamment son article L5211-17;

VU le décret du 17 décembre 2015 portant nomination de Mme Christiane Barret,
Préfète de la région Bourgogne-Franche-Comté, Préfète de la Côte d'Or ;

VU le décret du 8 décembre 2017 portant nomination de M. Ziad Khoury, Préfet de la
Haute-Saône ;

VU l'arrêté préfectoral en date du 13 octobre 1960 portant création d'un syndicat
intercommunal ayant pour objet la construction et l'exploitation d'un réseau d'adduction en eau
potable et ses modifications en date des 20 mai 1963, 2 février 2007, 9 mai 2008, 21 avril 2009,
13 janvier 2012, 22 juillet 2013, 27 janvier 2014 et 12 novembre 2014;

VU la délibération du comité syndical du SIEAP de la Basse Vingeanne en date du
16 octobre 2017 approuvant la mise à jour des statuts ;

VU les délibérations favorables d'une majorité qualifiée des conseils municipaux des
collectivités membres du syndicat sur les statuts proposés ;

Considérant les conditions de majorité requises par le code général des collectivités
territoriales sont remplies ;

SUR proposition du Secrétaire Général de la préfecture de la Côte d'Or et de la
Secrétaire Générale de la préfecture de la Haute-Saône ;

ARRÊTENT

Article 1er : A compter du 31 décembre 2017, le SIAEP de la Basse Vingeanne est régi par
les statuts ci-annexés.

SYNDICAT INTERCOMMUNAL
D'ADDUCTION D'EAU
DE LA BASSE VINGEANNE
En mairie
4, rue Saint Hubert
21610 LICEY SUR VINGEANNE

☎ : 03.80.75.97.16

✉ : siaep.bassevingeanne@orange.fr

Vu pour être annexé
à l'arrêté préfectoral
du 20 AVR. 2018

La Préfète
et par délégation,

Le Secrétaire Général, par intérim,

PRÉFECTURE DE LA RÉGION
BOURGOGNE - FRANCHE-COMTÉ
PRÉFECTURE DE LA CÔTE-D'OR
Déposé le :

28 MARS 2018

Jean-Baptiste PEYRAT



STATUTS

du Syndicat Intercommunal d'Adduction d'Eau Potable de la Basse Vingeanne dénommé SIAEP de la Basse Vingeanne

Article 1 – Nom, composition et durée du syndicat

Le Syndicat Intercommunal d'Adduction d'Eau Potable (SIAEP) de la Basse Vingeanne est un syndicat mixte fermé à la carte constitué entre :

- les communes de Lacey-sur-Vingeanne, Dampierre-et-Flée, Fontenelle, Montigny-Mornay-Villeneuve-sur-Vingeanne, Orain, Saint-Maurice-sur-Vingeanne, Saint-Seine-sur-Vingeanne ;
- la Communauté de Communes du Val de Gray (CCVG) qui est en représentation-substitution des communes :
- d'Attricourt et Loeuilley pour la compétence « eau potable » et « assainissement non collectif ».
- de Broye-les-Loups-et-Verfontaine, Essertenne-et-Cecey, Mantoche, Vars pour la compétence « assainissement non collectif ».

Le syndicat mixte fermé à la carte est constitué pour une durée illimitée.

Dans le cadre de la loi portant Nouvelle Organisation Territoriale de la République (loi NOTRe), le SIAEP Basse Vingeanne a pour projet une fusion-extension en 2018 avec :

- le Syndicat Intercommunal Saône-Ognon-Vingeanne (SISOV) ;
- le SIE Blagny-sur-Vingeanne-Oisilly.

Article 2 – Compétences

Le SIAEP Basse Vingeanne **est à la carte** et a pour objet les compétences suivantes :

Compétence obligatoire :

- Eau potable :

Production, transport, stockage, distribution de l'Eau Potable
Réalisation de travaux et études nécessaires dans ce domaine
Achats et ventes d'eau à des collectivités extérieures au territoire syndical, dans un cadre conventionnel

Compétences optionnelles à la carte :

- Assainissement Collectif (AC) :

Contrôle de raccordement au réseau public de collecte
Collecte, transport et traitement des eaux usées
Traitement d'eaux usées de collectivités extérieures au territoire syndical, dans un cadre conventionnel
Réalisation de tous les travaux et études nécessaires dans ce domaine

- Assainissement Non Collectif (ANC) :

Contrôle et entretien des installations d'assainissement non collectif
Traitement des matières de vidange issues des installations d'assainissement non collectif
Réalisation de tous les travaux, études et diagnostics nécessaires dans ce domaine

Article 3 – Missions ponctuelles

Le syndicat pourra réaliser, dans un cadre conventionnel et pour le compte d'une ou plusieurs communes ou collectivités membres, ou de leurs groupements ou de toute autre collectivité territoriale ou établissement public, dans le respect des règles de publicité et de mise en concurrence en vigueur :

- des prestations de mandat de maîtrise d'ouvrage (sont notamment visés tous travaux sur voirie et réseaux divers en chantier commun avec des travaux entrepris par le syndicat pour ses propres ouvrages)
- des prestations de maîtrise d'œuvre ou d'assistance technique pour tous travaux ou études spécifiques se situant dans le prolongement des compétences du syndicat
- des prestations techniques pour lesquelles le syndicat dispose de moyens humains et/ou matériels, ou des équipements nécessaires
- la réalisation de prestations de service pour d'autres collectivités en Assainissement Non Collectif

Article 4 – Siège du Syndicat

Le siège du Syndicat est fixé à la Mairie de Lacey-sur-Vingeanne.

Article 5 – Composition du Comité Syndical

Les communes et/ou EPCI membres sont représentés, au sein du comité syndical, selon les règles particulières de représentation suivantes :

- 1 délégué titulaire par commune jusqu'à 300 habitants ;
- 2 délégués titulaires par commune de plus de 300 habitants.

Article 6 - Bureau

Le Bureau Syndical est composé d'un Président, de Vices Présidents et de membres ordinaires.

Article 7 - Ressources

Les ressources du SIAEP Basse Vingeanne sont constituées :

- des subventions, dotations et primes versées par l'Etat, la Région, le Département, l'Agence de l'Eau et autres,
- du produit des biens meubles et immeubles du syndicat,
- des emprunts,
- de produit des travaux,
- des prestations effectuées par le syndicat en relation avec son objet pour des collectivités adhérentes ou non adhérentes,
- des redevances intercommunales d'eau potable, les frais d'accès au service et autres prestations facturés aux abonnés,
- du financement du service de l'eau potable, assuré par les usagers, et suivant les dispositions réglementaires en vigueur,
- des contributions des membres.

Elles sont fixées par délibérations concordantes du comité syndical et des adhérents conformément aux dispositions du CGCT.

Article 8 - Actif et passif du syndicat

Le transfert de l'intégralité de l'actif et du passif des syndicats fusionnés et communes s'effectuera à la date du transfert.

Les ouvrages et les immeubles nécessaires à l'exercice des compétences du syndicat seront, soit la pleine propriété du syndicat pour les biens acquis par lui, soit mis à la disposition du syndicat par les communes et/ou EPCI à fiscalité propre au moment de leur adhésion.

Le syndicat assurera l'ensemble des charges et travaux liés aux ouvrages, dont il est propriétaire ou qui lui sont remis.

Les biens mis à disposition par les communes et/ou EPCI à fiscalité propre et qui ne sont plus utilisés par les services du syndicat seront obligatoirement remis à la commune ou l'EPCI à fiscalité propre propriétaire.

Article 9 – Comptable du syndicat

Les fonctions de receveur seront assurées par le Trésorier de Fontaine-Française.

Article 10 – Exercice des compétences, contrats, personnel

Le syndicat est substitué de plein droit pour l'exercice de ses compétences aux éventuels anciens syndicats et aux communes dans toutes leurs délibérations et tous leurs actes.

Les contrats sont exécutés dans les conditions antérieures jusqu'à leur échéance, sauf accord contraire des parties. Les cocontractants seront informés de la substitution de personne morale par l'établissement public issu de la fusion.

La fusion-extension de syndicats et l'adjonction de communes est effectuée à titre gratuit et ne donne lieu au paiement d'aucune indemnité, droit, taxe, salaire ou honoraire.

Le personnel transféré au syndicat l'est dans les conditions de statuts et d'emploi qui sont les siennes.

Licey sur Vingeanne le 16/10/2017

Le Président

Jacques COUTURIER

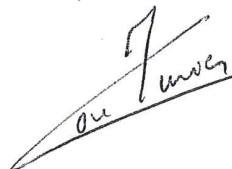

Préfecture de Haute-Saône

70-2018-05-28-001

AP pris en vue de surseoir à la dissolution du syndicat des
eaux du Courbey

AP pris en vue de surseoir à la dissolution du syndicat des eaux du Courbey

PRÉFET DE LA HAUTE-SAÔNE

Préfecture
Secrétariat Général
Direction des collectivités
territoriales et de la
coordination interministérielle
Bureau des collectivités
territoriales

ARRETE-PREFECTORAL-N°
pris en vue de surseoir à la dissolution du syndicat des eaux du Courbey

LE PREFET DE LA HAUTE-SAÔNE,

- VU la loi n° 2015-991 du 7 août 2015 portant nouvelle organisation territoriale de la République ;
VU le code général des collectivités territoriales, notamment les articles L 5211-25-1, L 5211-26 et L 5212- 33 ;
VU le décret n° 2004-374 du 29 avril 2004 modifié relatif aux pouvoirs des préfets, à l'organisation et à l'action des services de l'Etat dans les régions et les départements ;
VU l'arrêté préfectoral du 11 avril 1969 modifié autorisant la constitution du syndicat intercommunal d'alimentation en eau potable des Eaux du Courbey ;
VU l'arrêté préfectoral n° 70- 2016-06-30-003 du 30 juin 2016 portant dissolution du syndicat des eaux du Courbey au 1^{er} juillet 2016 complété par les arrêtés préfectoraux n° 70-2016-08-16-008 du 16 août 2016, n° 70-2016-12-28-008 du 28 décembre 2017, n° 70-2017-06-21-004 du 21 juin 2017 et n° 70-2017-12-26-003 du 26 décembre 2017 pris en vue de surseoir à cette dissolution au 1^{er} juillet 2018 ;
VU la délibération du comité syndical du syndicat des Eaux du Courbey en date du 12 avril 2018 demandant de surseoir à la date de prise d'effet de la dissolution du syndicat des Eaux du Courbey au 31 décembre 2018 ;
SUR la proposition de la secrétaire générale de la préfecture ;

A R R E T E

Article 1. En vue de surseoir à la date de prise d'effet de la dissolution du syndicat des Eaux du Courbey initialement prévue au 1^{er} juillet 2016, reportée au 1^{er} juillet 2018, une nouvelle période de transition administrative et comptable est accordée jusqu'au 31 décembre 2018.

Article 2. Le syndicat des Eaux du Courbey conserve sa personnalité morale jusqu'à cette date pour les seuls besoins de sa liquidation ; il pourra voter son compte administratif et procéder à toutes les opérations permettant la clôture des comptes.

Article 3. Le présent arrêté peut faire l'objet d'un recours contentieux devant la juridiction administrative dans le délai de deux mois à compter de sa notification ou de sa publication.

Article 4. La secrétaire générale de la préfecture de la Haute-Saône, le directeur départemental des finances publiques de la Haute-Saône sont chargés, chacun en ce qui le concerne, de l'exécution du présent arrêté dont copie sera adressée au président du syndicat des Eaux du Courbey, aux maires des communes de Chambornay-les-Pin, Pin et Vregille et qui sera publié au recueil des actes administratifs de la préfecture de la Haute-Saône.

Fait à VESOUL, le
Pour la préfète et par délégation,
La secrétaire générale,

Sandrine ANSTETT-ROGRON

Préfecture de Haute-Saône

70-2018-05-28-004

AR portant organisation d'un examen en vue d'obtention du
brevet national de jeunes sapeurs pompiers et organisation
du jury d'examen

PRÉFÈT DE LA HAUTE-SAÔNE

ARRETE D.D.S.I.S./INC/R/N°

du **28 MAI 2018**

portant organisation d'un examen en vue de l'obtention du Brevet National de Jeunes Sapeurs-Pompiers et organisation du jury d'examen

LE PREFET DE LA HAUTE-SAONE

VU le décret n° 2000-825 du 28 août 2000 modifié, relatif à la formation des jeunes sapeurs-pompiers et portant organisation du brevet national de jeunes sapeurs-pompiers,

VU l'arrêté du 08 octobre 2015 relatif aux jeunes sapeurs-pompiers,

SUR proposition de Monsieur le directeur départemental des services d'incendie et de secours,

ARRETE

Article 1^{er} :

Un examen pour l'obtention du brevet national de jeunes sapeurs-pompiers est organisé le samedi 09 juin 2018 au centre d'intervention principal de Vesoul.

Article 2 :

Le jury d'examen pour l'obtention de ce brevet se réunira le mercredi 20 juin 2018 à 14 heures 00 à la direction départementale des services d'incendie et de secours de la Haute-Saône.

Article 3 :

La composition du jury est la suivante :

- Colonel Fabrice TAILHARDAT, directeur départemental des services d'incendie et de secours, président du jury,
- Monsieur Jérôme SCHNOEBELEN représentant Monsieur le directeur départemental de la cohésion sociale et de la protection des populations,
- Commandant Richard VERGUET, président de l'union départementale des sapeurs-pompiers,
- Médecin Lieutenant-colonel Jean-Pierre CASTIONI,
- Capitaine Benoit GARRET, officier de sapeurs-pompiers volontaires,
- Lieutenant Vincent MERME, formateur de jeunes sapeurs-pompiers,
- Lieutenant Martial BOISSON, officier d'encadrement des activités physiques,
- Lieutenant Maxime GERARD, officier de sapeurs-pompiers professionnels.

Article 4 :

Conformément à l'article R 421.1 du code de la justice administrative, le tribunal administratif de Besançon peut être saisi par voie de recours formé contre le présent arrêté dans un délai de deux mois à compter de sa notification.

Article 5 :

Monsieur le directeur départemental des services d'incendie et de secours, commandant du corps départemental de sapeurs-pompiers de Haute-Saône est chargé de l'application du présent arrêté qui sera publié au recueil des actes administratifs de la préfecture.

Le préfet,



Ziad KHOURY

Préfecture de Haute-Saône

70-2018-05-25-011

Arrete delivrance certificat F4-T2 Niv 1 à M. Blateyron

PRÉFET DE LA HAUTE-SAÔNE

Préfecture
Direction des Services du
Cabinet
Service des Sécurités

ARRETE PREFECTORAL-N°

Portant délivrance du certificat de qualification F4-T2 Niveau 1

LE PRÉFET DE LA HAUTE-SAÔNE

VU le décret n° 2010-580 du 31 mai 2010, relatif à l'acquisition, la détention et l'utilisation des artifices de divertissement et des articles pyrotechniques destinés au théâtre;

VU l'arrêté du 31 mai 2010, pris en application des articles 3, 4 et 6 du décret n°2010-580 du 31 mai 2010, relatif à l'acquisition, la détention et l'utilisation des artifices de divertissement et des articles pyrotechniques destinés au théâtre ;

VU l'arrêté du 1er juillet 2015 relatif à la mise sur le marché des produits explosifs;

VU l'attestation de stage délivrée le 15 juin 2017 par l'organisme de formation ARDI SA agréé par arrêté préfectoral N° 2011-P-1914 du 30 septembre 2011 et N° 2016-P-1422 du 29 septembre 2016 de la préfecture de la Nièvre ;

VU l'attestation de réussite à l'évaluation des connaissances délivrée le 15 juin 2017 par l'organisme de formation ARDI SA ;

CONSIDERANT que l'intéressé a participé au tir de 3 spectacles pyrotechniques comportant des articles pyrotechniques classés dans les catégories 4, F4 ou T2 sur une période maximale de 5 ans précédant sa demande ;

Sur la proposition de Mme la directrice des services du cabinet ;

A R R E T E

Article 1 : Le certificat de qualification F4-T2 niveau 1, prévu à l'article 6 du décret n° 2010-580 du 31 mai 2010, susvisé est délivré à :

- Monsieur François BLATEYRON,
- né le 19 mai 1964 à BOULOGNE-BILLANCOURT (92),
- domicilié 5 chemin du paquis – 70190 PERROUSE.

Article 2 : Le présent certificat de qualification F4-T2 niveau 1 n°70/2018/0013 est valable du 24 mai 2018 au 23 mai 2023.

Article 3 : Conformément à l'article R 421-1 du code de la Justice Administrative, le présent arrêté peut faire l'objet d'un recours contentieux auprès du tribunal administratif de Besançon dans un délai de deux mois à compter de sa publication et sa notification.

Article 4 : Mme la directrice des services du cabinet est chargée de l'exécution du présent arrêté, qui sera publié au recueil des actes administratifs de la Préfecture de la Haute-Saône.

Fait à Vesoul, le 25 MAI 2018

Le préfet,



Ziad KHOURY

Préfecture de Haute-Saône

70-2018-05-23-002

Arrêté du 23 mai autorisant une dérogation au niveau minimal de survol des agglomérations et rassemblements de personnes ou d'animaux - cas 1 - Société LES 4 VENTS



PRÉFET DE LA HAUTE-SAÔNE

Préfecture
Secrétariat Général

Direction de la Citoyenneté,
de l'Immigration et des
Libertés Publiques

ARRETE PREF-D1 N° 70-2018-

du **23 MAI 2018**

Autorisant une dérogation au niveau minimal de survol des
agglomérations et des rassemblements de personnes
ou d'animaux – CAS 1 – Société LES 4 VENTS

LE PRÉFET DE LA HAUTE-SAÔNE

- VU le code de l'aviation civile et notamment les articles R 131-1 et 2, D 131.1 à D 131.10, D 133-10 à D 133-14 ;
- VU l'arrêté interministériel du 10 octobre 1957 relatif au survol des agglomérations et des rassemblements de personnes ou d'animaux ;
- VU l'arrêté interministériel du 17 novembre 1958 réglementant la circulation aérienne des hélicoptères ;
- VU le décret n° 91-660 du 11 juillet 1991 et notamment son annexe 1 ;
- VU l'arrêté ministériel du 24 juillet 1991 relatif aux conditions d'utilisation des aéronefs civils en aviation générale, notamment son chapitre III «activités particulières» et son annexe – J.O. du 30 août 1991 ;
- VU l'arrêté interministériel du 6 mai 1995 relatif aux aérodromes et autres emplacements utilisés par les hélicoptères ;
- VU la circulaire n° 1714/DAC.NE/DO/TA/AG du 22 octobre 1998 de la direction de l'aviation civile Nord-Est ;
- VU le décret n° 2010-146 du 16 février 2010 relatif aux pouvoirs des préfets, à l'organisation et à l'action des services de l'Etat dans les régions et départements ;
- VU le décret du 30 novembre 2016 portant nomination de la secrétaire générale de la préfecture, Mme Sandrine ANSTETT-ROGRON ;
- VU le décret du 8 décembre 2017 portant nomination du préfet de la Haute-Saône, M. Ziad KHOURY ;
- VU l'arrêté préfectoral n° 70-2018-01-02-001 du 2 janvier 2018 portant délégation de signature à Mme Sandrine ANSTETT-ROGRON, secrétaire générale de la préfecture de la Haute-Saône ;
- VU l'arrêté interministériel du 3 mars 2006 relatif aux règles de l'air et aux services de la circulation aérienne ;
- VU la circulaire de la direction générale de l'aviation civile du 4 octobre 2006 ;

PREFECTURE DE LA HAUTE-SAÔNE
B.P. 429 - 70013 VESOUL CEDEX - TEL. : 03.84.77.70.00 / FAX. : 03.84.76.49.60
Courriel : prefecture@haute-saone.gouv.fr

Horaires d'ouverture au public et de l'accueil téléphonique disponibles sur le site : www.haute-saone.gouv.fr

VU l'instruction et ses annexes du ministère de l'équipement, des transports, de l'aménagement du territoire, du tourisme et de la mer du 4 octobre 2006 modifiée le 22 mai 2014 ;

VU le règlement d'exécution (UE) n° 923/2012 établissant les règles de l'air communes et des dispositions opérationnelles relatives aux services et procédures de navigation aérienne et notamment les articles SERA.3105 relatif aux hauteurs minimales et SERA.5005 relatif aux règles de vol à vue, ainsi que les articles FRA.3105 et FRA.5005 de l'arrêté du 11 décembre 2014 relatif à la mise en œuvre du règlement d'exécution (UE) n° 923/2012 ;

VU l'arrêté du 27 janvier 2017 fixant la liste des zones interdites à la prise de vue aérienne par appareil photographique, cinématographique ou tout autre capteur ;

VU la demande d'autorisation de survol présentée par la société « LES 4 VENTS » ;

VU l'avis du directeur de la sécurité de l'aviation civile Nord-Est à Entzheim du 16 mai 2018 ;

VU l'avis du directeur zonal de la police aux frontières à Metz du 26 avril 2018 ;

Sur la proposition de la secrétaire générale de la préfecture ;

AR R E T E

Article 1 - La société « LES 4 VENTS » – 16-18 Rue Maréchal Foch – 54140 JARVILLE-LA-MALGRANGE, est autorisée à survoler sur le département de la Haute-Saône, aux fins de **prises de vues aériennes**, en dérogation aux hauteurs minimales de vol fixées par les arrêtés du 10 octobre 1957 *relatif au survol des agglomérations et des rassemblements de personnes ou d'animaux* et du 17 novembre 1958 *portant réglementation de la circulation aérienne des hélicoptères* et le cas échéant par le paragraphe 5005 f) 1) de l'annexe au règlement d'exécution (UE) n° 923/2012 modifié *établissant les règles de l'air communes et des dispositions opérationnelles relatives aux services et procédures de navigation aérienne* et enfin par le paragraphe FRA.3105 de l'arrêté du 11 décembre 2014 modifié relatif à la mise en œuvre du règlement d'exécution (UE) n° 923/2012 modifié.

Conformément à l'accusé réception de la déclaration d'exploitation de la société, délivré par la direction de la sécurité de l'Aviation Civile le 01/08/2017 et joint à la demande, seuls, les appareils :

- Avion, Cessna 172, immatriculé F-BUBQ
- Avion, Cessna 172, immatriculé F-BVIX
- Avion, Piper PA34, immatriculé F-GSJC

pourront être utilisés pour cette autorisation.

La société « LES 4 VENTS » s'engage à ce que les pilotes et aéronefs concernés par cette autorisation soient inscrits dans le manuel d'exploitation de la société ou inscrits dans le manuel d'activités particulières de la société qui a été déposé auprès des services de l'aviation civile, et que tous les documents relatifs aux pilotes et aux aéronefs soient en état de validité.

Cette autorisation est valable pour des opérations effectuées selon les règles de vol à vue de jour pour une durée d'un an à compter de la date du présent arrêté, sous réserve du respect par le demandeur de la législation et de la réglementation en vigueur, et des conditions techniques et opérationnelles visées ci-dessous.

Article 2 - OPÉRATIONS

L'exploitant doit procéder aux opérations précitées conformément à l'ensemble des exigences techniques et opérationnelles applicables

- du règlement (UE) n° 965/2012 modifié *déterminant les exigences techniques et les procédures administratives applicables aux opérations aériennes ou,*
- de l'arrêté du 24 juillet 1991 *relatif aux conditions d'utilisation des aéronefs en aviation générale.*

Article 3 - RÉGIME DE VOL ET CONDITIONS MÉTÉOROLOGIQUES

Les opérations seront conduites selon les règles de mise en œuvre du point FRA.SERA.5001 de l'arrêté du 11 décembre 2014 modifié *relatif à la mise en œuvre du règlement (UE) n° 923/2012.*

Article 4 - HAUTEURS DE VOL

En vol à vue de jour (visual flight rules ou VFR en anglais), la hauteur minimale de vol au-dessus du sol est fixée à :

Pour les aéronefs monomoteurs :

- 300 m au-dessus des agglomérations de largeur moyenne inférieure à 1 200 m ou rassemblement de moins de 10 000 personnes ou établissement « seuil haut » ;
- 400 m au-dessus des agglomérations de largeur moyenne comprise entre 1 200 m et 3 600 m ou rassemblement de 10 000 à 100 000 personnes ;
- 500 m au-dessus des agglomérations de largeur moyenne supérieure à 3 600 m ou rassemblement de plus de 100 000 personnes.

Pour les aéronefs multimoteurs : **200 m.**

Ces réductions de hauteurs ne sont pas valables pour :

- le survol des plages et de la bande littorale maritime de 300 m mesurée à partir de la limite des eaux (lorsqu'il y a lieu de considérer ces emplacements comme des rassemblements de personnes) ;
- le survol d'hôpitaux, de centres de repos ou de tout autre établissement ou exploitation portant une marque distinctive d'interdiction de survol à basse altitude ;
- le survol d'établissements pénitentiaires.

Pour des opérations de Publicité, Prises de vues aériennes ou Observation/Surveillance :

En vol à vue de nuit (visual flight rules ou VFR en anglais), la hauteur minimale de vol au-dessus du sol est fixée à : 600 m.

Conformément au point **SERA 3105 du règlement (UE) n° 923/2012 modifié** précité, la hauteur de vol est suffisante pour permettre, en cas d'urgence, d'atterrir sans mettre indûment en danger les personnes ou les biens à la surface.

La hauteur de vol est telle que l'atterrissage soit toujours possible, même en cas de panne moteur, en dehors des agglomérations ou sur un aéroport public.

Article 5 - PILOTES

Opérations AIR OPS SPO et NCO

Les pilotes doivent disposer de licences professionnelles conformes au règlement AIRCREW avec un certificat médical de classe 1.

Opération et aéronefs hors champ du règlement de base (UE) 216/2008

Les pilotes ne peuvent pas détenir de licences privées (sauf pour les Ballons libres à air chaud et les ULM de classe 5 pour lesquelles il existe un seul type de licence dont les privilèges permettent notamment d'exercer des activités commerciales). Les licences sont délivrées ou validées par la France. Le certificat médical est de classe 1 (sauf Ballons – classe 2). Ils sont titulaires d'une déclaration de niveau compétence (DNC).

Article 6 - NAVIGABILITÉ

Les aéronefs utilisés sont titulaires d'un Certificat de Navigabilité valide ou pour un ULM de classe 5, d'une carte d'identification valide.

Les modifications éventuelles de l'appareil dues au type de l'opération spécialisée devront avoir été approuvées par l'Agence Européenne pour la Sécurité Aérienne (AESAs) ou par l'Etat d'immatriculation de l'appareil.

Article 7 - CONDITIONS OPERATIONNELLES

Les conditions d'exploitation dans la configuration spéciale dues à l'opération spécialisée doivent être inscrites dans le manuel de vol.

Pour des opérations de Publicité, Prises de vues aériennes ou Observation/Surveillance au moyen d'avions, la vitesse permettant des manœuvres doit avoir une marge suffisante par rapport à la vitesse de décrochage et les vitesses minimales de contrôle.

Pour des opérations au moyen d'hélicoptères multimoteur, la vitesse minimale doit être supérieure ou égale à la vitesse de sécurité au décollage (VSD) sauf si les performances de l'hélicoptère lui permettent d'acquiescer, dans les conditions du vol, cette vitesse de sécurité et de maintenir ses performances ascensionnelles après avoir évité tous les obstacles, malgré la panne du groupe motopropulseur le plus défavorable.

En cas de publicité aérienne, la société sera tenue d'aviser préalablement la brigade de police aéronautique de METZ (tél. 03 87 62 03 43), du libellé exact de la banderole.

Article 8 - AUTRES CONDITIONS

Le pilote devra respecter le statut et les conditions de pénétration des différentes classes d'espaces aériens et zones réglementées, dangereuses et interdites.

L'exploitant devra s'assurer que les trajectoires choisies ne mettent pas en cause la tranquillité et la sécurité publique, en l'occurrence, une précaution particulière sera apportée afin que soit évité le survol des établissements sensibles tel qu'hôpitaux, établissements pénitentiaires, élevages de chevaux ou d'animaux fragiles, etc.

La présence à bord de toute personne n'ayant pas une fonction en relation avec le but du vol est notamment interdite lors des vols effectués dans le cadre d'une opération spécialisée (paragraphe 5.4 de l'arrêté du 24/07/1991). Les personnes qui sont admises à bord des appareils doivent avoir des fonctions en relation avec les opérations effectuées et ceci doit être clairement défini dans le manuel d'activité particulière ou le manuel d'exploitation (Task Specialist).

L'information des riverains ainsi que l'évacuation de tout ou partie de la zone concernée pourront, dans certains cas exceptionnels de très basse altitude, être décidées par le préfet du département.

Les documents de bord de l'appareil prévu pour cette opération, la licence et qualifications du pilote devront être conformes à la réglementation en vigueur.

Un manuel d'activités particulières devra être déposé auprès du District Aéronautique. Copie de ce manuel sera conservée à bord de l'aéronef utilisé, afin que l'exploitant et son personnel puissent veiller à sa stricte application (chapitre 3 de l'annexe à l'arrêté du 24/07/1991).

La société est tenue d'aviser la brigade de police aéronautique de METZ (tél. 03 87 62 03 43) préalablement pour chaque vol ou chaque groupe de vols, en indiquant les horaires et les lieux précis survolés pour les nécessités de la mission projetée.

Article 9 – Une copie du présent document devra se trouver à bord de l'appareil pendant la durée de la mission.

Article 10 – La société devra être en possession d'une attestation d'assurance la couvrant des risques liés à ses activités aériennes. Le contrat d'assurance de chaque appareil devra être en état de validité sur la durée des opérations.

Article 11 – PRESCRIPTIONS LOCALES (au 31-08-2016)

Les vols dans les zones CTR et TMA devront faire l'objet d'une coordination téléphonique préalable avec le contrôle local de l'aérodrome de la base de Luxeuil-les-Bains (tél. 03 84 40 82 14). En cas d'absence de l'interlocuteur ou du n° précédent, une information sur l'état d'activité de la zone devra être demandée à l'officier de permanence au 03 84 40 84 43 et dans tous les cas un contact en vol sur la fréquence 129,925 devra être établi.

Article 12 – Tout accident ou incident devra être immédiatement signalé à la brigade de police aéronautique de METZ (tél. 03.87.62.03.43) ou en cas d'impossibilité de joindre ce service, au PC CIC DZPAF METZ (tél. 03.87.64.38.00) qui détient les coordonnées du fonctionnaire de permanence.

Article 13 – En cas d'inobservation des conditions énumérées ci-dessus, l'autorisation préfectorale pourrait être retirée sans préavis.

Article 14 – CONSIGNES PROPRES AUX HELICOPTERES

La création d'hélicoptère reste soumise aux dispositions de l'arrêté du 6 mai 1995.
Le survol devra être effectué sans vol stationnaire ni vertical.

Article 15 – Un recours contentieux peut être formé contre la présente décision devant le tribunal administratif de Besançon dans un délai de deux mois à compter de sa date de notification.

Article 16 – La secrétaire générale de la préfecture est chargée de l'exécution du présent arrêté qui sera inséré au recueil des actes administratifs de la préfecture de la Haute-Saône et dont copie sera adressée à :

- M. le directeur de la sécurité de l'aviation civile Nord-Est à Entzheim ;
(dsac-ne-travail-aerien-bf@aviation-civile.gouv.fr) ;
- M. le commissaire divisionnaire, directeur zonal de la police aux frontières de Metz
(dirpaf-bpa-mnl.57@interieur.gouv.fr) ;
- M. le colonel, commandant le groupement de gendarmerie de la Haute-Saône
(ggd70@gendarmerie.interieur.gouv.fr) ;
- M. le chef de quart de la BA 116 à Luxeuil-les-Bains
(ba116.cdq@intradef.gouv.fr) ;

- M. le chef de la brigade de gendarmerie de l'Air de la BA 116 à Luxeuil-les-Bains (bgair.luxeuil-les-bains@gendarmerie.defense.gouv.fr) ;
- M. le directeur départemental du service d'incendie et de secours à Vesoul (sdis70@sdis70.fr) ;
- M. le directeur régional des douanes à BESANCON (dr-franche-comte@douane.finances.gouv.fr) ;
- M. Charles MANDIN, de la société Les 4 Vents (ops@4vents.fr).

LE PREFET,
Pour le préfet et par délégation,
La secrétaire générale



Sandrine ANSTETT-ROGRON

Préfecture de Haute-Saône

70-2018-05-25-012

Arrêté renouvellement certificat F4-T2 niv 2 à M.
Jacquemard

PRÉFET DE LA HAUTE-SAÔNE

Préfecture

Direction des Services du
Cabinet

Service des Sécurités

ARRETE PREFECTORAL-N°

Portant renouvellement du certificat de qualification F4-T2 Niveau 2

LE PRÉFET DE LA HAUTE-SAÔNE

VU le décret n° 2010-580 du 31 mai 2010, relatif à l'acquisition, la détention et l'utilisation des artifices de divertissement et des articles pyrotechniques destinés au théâtre;

VU l'arrêté du 31 mai 2010, pris en application des articles 3, 4 et 6 du décret n°2010-580 du 31 mai 2010, relatif à l'acquisition, la détention et l'utilisation des artifices de divertissement et des articles pyrotechniques destinés au théâtre;

VU l'arrêté du 1er juillet 2015 relatif à la mise sur le marché des produits explosifs;

VU l'arrêté préfectoral 70-2016-06-20-013 du 20 juin 2016 portant délivrance du certificat de qualification F4-T2 niveau 2 à monsieur Christophe JACQUEMARD;

VU la demande de renouvellement du certificat de qualification F4-T2 niveau 2 concernant monsieur Christophe JACQUEMARD;

CONSIDERANT que l'intéressé a participé au tir de 3 spectacles pyrotechniques comportant des articles pyrotechniques classés dans les catégories 4, F4 ou T2 sur une période maximale de 2 ans précédant sa demande ;

Sur la proposition de Mme la directrice des services du cabinet ;

ARRETE

Article 1 : Le certificat de qualification F4-T2 niveau 2, prévu à l'article 6 du décret n° 2010-580 du 31 mai 2010, susvisé est délivré à :

- Monsieur Christophe JACQUEMARD,
- né le 26 octobre 1968 à VESOUL (70),
- domicilié lotissement Bellevue – 70130 SOING-CUBRY-CHARENTENAY.

Article 2 : Le présent certificat de qualification F4-T2 niveau 2 n°70/2018/0014 est valable du 24 mai 2018 au 23 mai 2020.

Article 3 : A compter du 24 mai 2020, le titulaire du présent certificat dispose du certificat de qualification F4-T2 niveau 1 pendant une durée de 5 ans.

Article 4 : Conformément à l'article R 421-1 du code de la Justice Administrative, le présent arrêté peut faire l'objet d'un recours contentieux auprès du tribunal administratif de Besançon dans un délai de deux mois à compter de sa publication et sa notification.

Article 5 : Mme la directrice des services du cabinet est chargée de l'exécution du présent arrêté, qui sera publié au recueil des actes administratifs de la Préfecture de la Haute-Saône.

Fait à Vesoul, le **25 MAI 2018**

Le préfet,



Ziad KHOURY

Préfecture de Haute-Saône

70-2018-05-28-002

N°15/2018 Décision de delegation de signature en matière
d'ordonnancement secondaire



DIRECTION GENERALE DES FINANCES PUBLIQUES

**DIRECTION DEPARTEMENTALE DES FINANCES PUBLIQUES DE
HAUTE-SAÔNE**
8, place Pierre Renet BP 399
70014 VESOUL CEDEX

N ° 15/2018

**DECISION DE DELEGATION DE SIGNATURE
EN MATIERE D'ORDONNANCEMENT SECONDAIRE**

L'administratrice des finances publiques adjointe, responsable du pôle pilotage et ressources de la direction départementale des finances publiques de Haute-Saône,

Vu le décret n° 2004-374 du 29 avril 2004 relatif au pouvoir des préfets, à l'organisation et à l'action des services de l'Etat dans les régions et les départements, modifié par le décret n°2010-146 du 16 février 2010 et par le décret n°210-687 du 24 juin 2010 ;

Vu le décret n°2009-208 du 20 février 2009 relatif au statut particulier des administrateurs des finances publiques ;

Vu le décret n°2009-707 du 16 juin 2009 modifié relatif aux services déconcentrés de la direction générale des finances publiques ;

Vu le décret n°2012-1246 du 7 novembre 2012 relatif à la gestion budgétaire et comptable publique ;

Vu le décret du 8 décembre 2017 portant nomination de M. Ziad KHOURY, préfet de la Haute-Saône ;

Vu l'arrêté préfectoral n° 70-2018-01-02-010 du 2 janvier 2018 portant délégation de signature en matière d'ordonnancement secondaire à Mme Delphine PIOT, administratrice des finances publiques adjointe, responsable du pôle pilotage et ressources de la direction départementale des finances publiques de Haute-Saône ;

Vu l'arrêté préfectoral n° 70-2018-01-16-003 du 16 janvier 2018 portant délégation de signature en matière d'ordonnancement secondaire des actes relevant du pouvoir adjudicateur à Mme Delphine PIOT, administratrice des finances publiques adjointe, responsable du pôle pilotage et ressources de la direction départementale des finances publiques de Haute-Saône ;



DECIDE :

Article 1 : En cas d'absence ou d'empêchement, les délégations qui me sont conférées par arrêtés du préfet de Haute-Saône le 2 janvier 2018 et le 16 janvier 2018 seront exercées par :

Mme Murielle NUNES, inspectrice divisionnaire des finances publiques,

Mme Célia KUDRON, inspectrice des finances publiques, dans la limite de 4 000 euros,

M. Stéphane PONS, inspecteur des finances publiques, dans la limite de 4 000 euros,

Mme Emilie SIRON, inspectrice des finances publiques, dans la limite de 4 000 euros,

Mme Marie-Noëlle NICOLEY, contrôleuse principale des finances publiques, dans la limite de 3 000 euros,

Mme Corinne PAQUET, agent de catégorie B mis à la disposition de la direction départementale des finances publiques de Haute-Saône, dans la limite de 3 000 euros,

Mme Elyse JUIF, contrôleuse des finances publiques, dans la limite de 3 000 euros.

Mme Martine GROSJEAN, agent principal des finances publiques, dans la limite de 3 000 euros,

M. Jean-Luc MOUGEOT, agent principal des finances publiques, dans la limite de 3 000 euros,

Mme Christine MILLOT, agent principal des finances publiques, dans la limite de 3 000 euros.

Article 2 : Cette décision se substitue à celle du 23 janvier 2018 et prend effet à compter du 28 mai 2018. Elle sera publiée au recueil des actes administratifs de la préfecture de Haute-Saône.

Fait à Vesoul, le 28 mai 2018

L'administratrice des finances publiques adjointe,
responsable du pôle pilotage et ressources de la direction départementale des
finances publiques de Haute-Saône,

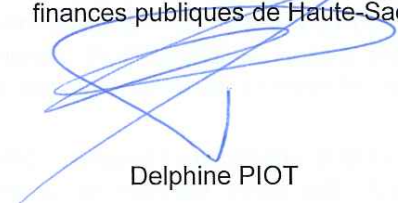

Delphine PIOT