

Arrêté Départemental de Protection de Biotope de l'écrevisse à pieds-blancs

Ruisseau du Bauvier - Annexe 2, carte 2/58

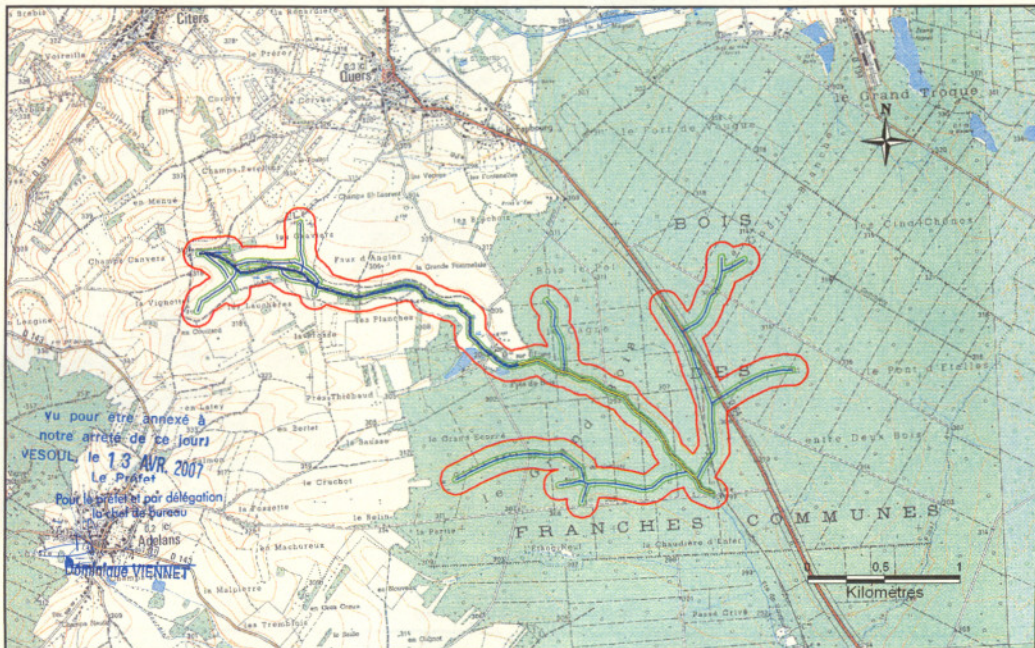

Arrêté Départemental de Protection de Biotope de l'écrevisse à pieds-blancs

Ruisseau de la Corne Poirier - Annexe 2, carte 5/58



Arrêté Départemental de Protection de Biotope de l'écrevisse à pieds-blancs

Ruisseau du Mont de Serre - Annexe 2, carte 13/58

Vu pour être annexé à
notre arrêté de ce jour.
VESOUL, le 13 AVR. 2007
Le Préfet
C. P. Le préfet et par délégation
la chef de bureau
Dominique VIENNET



Arrêté Départemental de Protection de Biotope de l'écrevisse à pieds-blancs

Ruisseau de Fontaine Robert - Annexe 2, carte 18/58

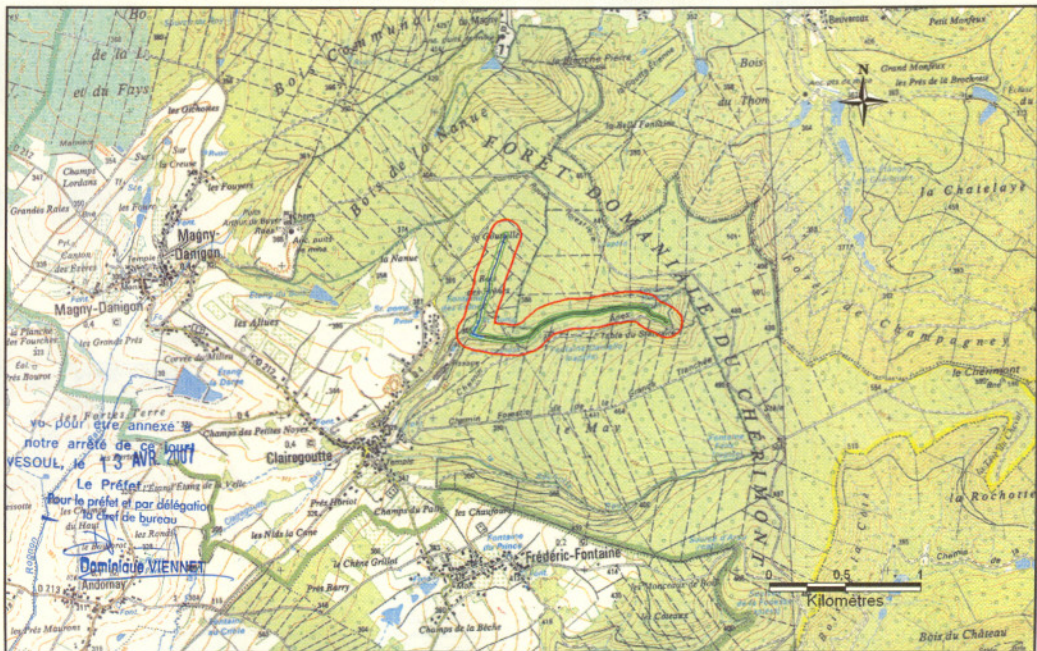

Arrêté Départemental de Protection de Biotope de l'écrevisse à pieds-blancs

Ruisseau des Battants - Annexe 2, carte 19/58

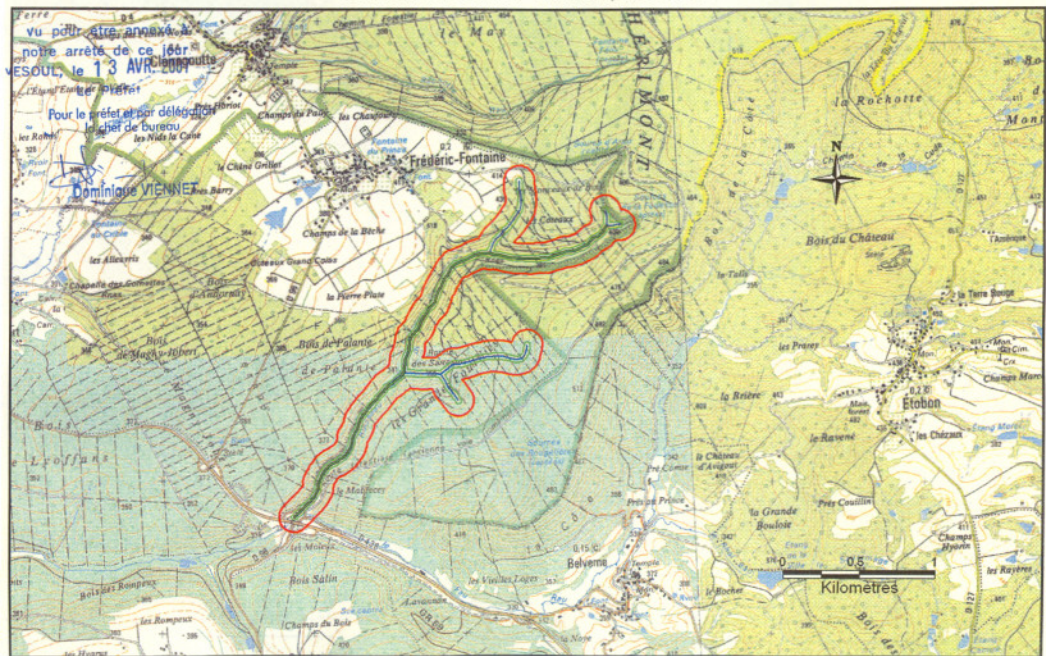

Arrêté Départemental de Protection de Biotope de l'écrevisse à pieds-blancs

Ruisseau du Fau - Annexe 2, carte 20/58

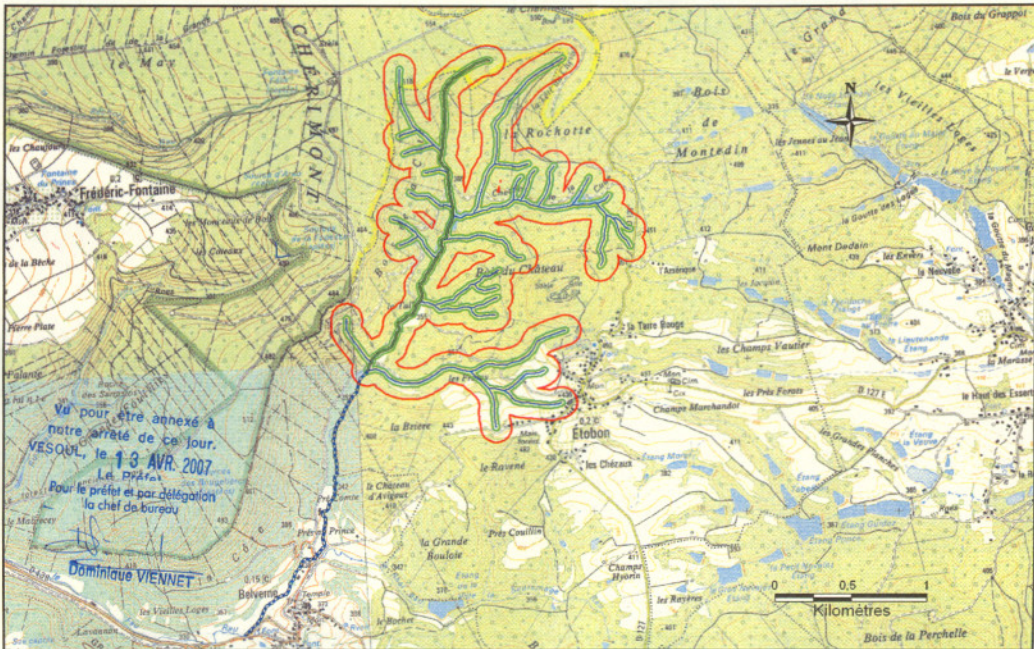

Arrêté Départemental de Protection de Biotope de l'écrevisse à pieds-blancs

Ruisseau des Près Meuniers - Annexe 2, carte 25/58

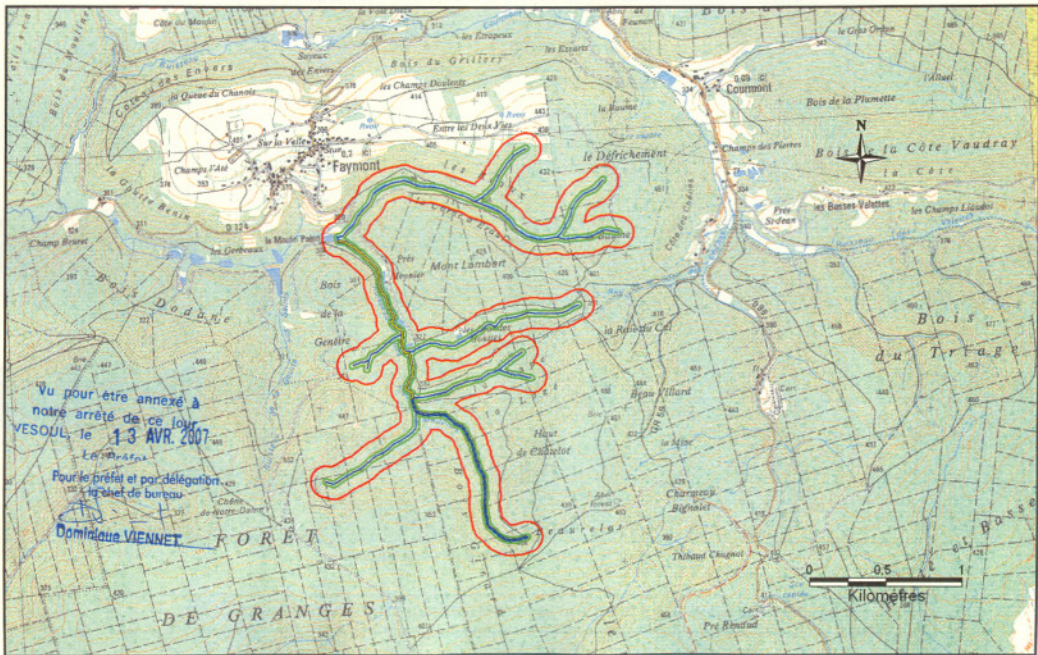

Arrêté Départemental de Protection de Biotope de l'écrevisse à pieds-blancs

Ruisseaux du Letier - Annexe 2, carte 33/58

Vu pour être annexé à
notre arrêté de ce jour
VESOUL, le 13 AVR. 2007
Le Préfet

Pour le préfet et par délégation
le chef de bureau

Dominique VIENNE



Arrêté Départemental de Protection de Biotope de l'écrevisse à pieds-blancs

Ruisseau du Moulin de Brisse - Annexe 2, carte 34/58



Arrêté Départemental de Protection de Biotope de l'écrevisse à pieds-blancs

Ruisseau du Rupt des Gouttes - Annexe 2, carte 45/58

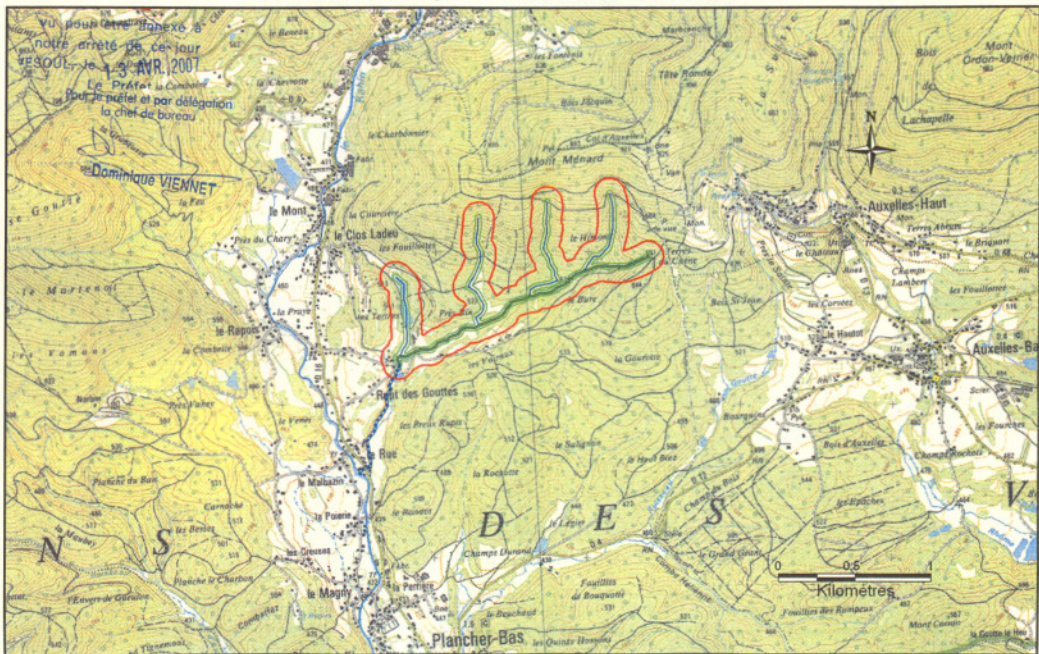

Arrêté Départemental de Protection de Biotope de l'écrevisse à pieds-blancs

Ruisseau de la Combe Hélienne - Annexe 2, carte 46/58

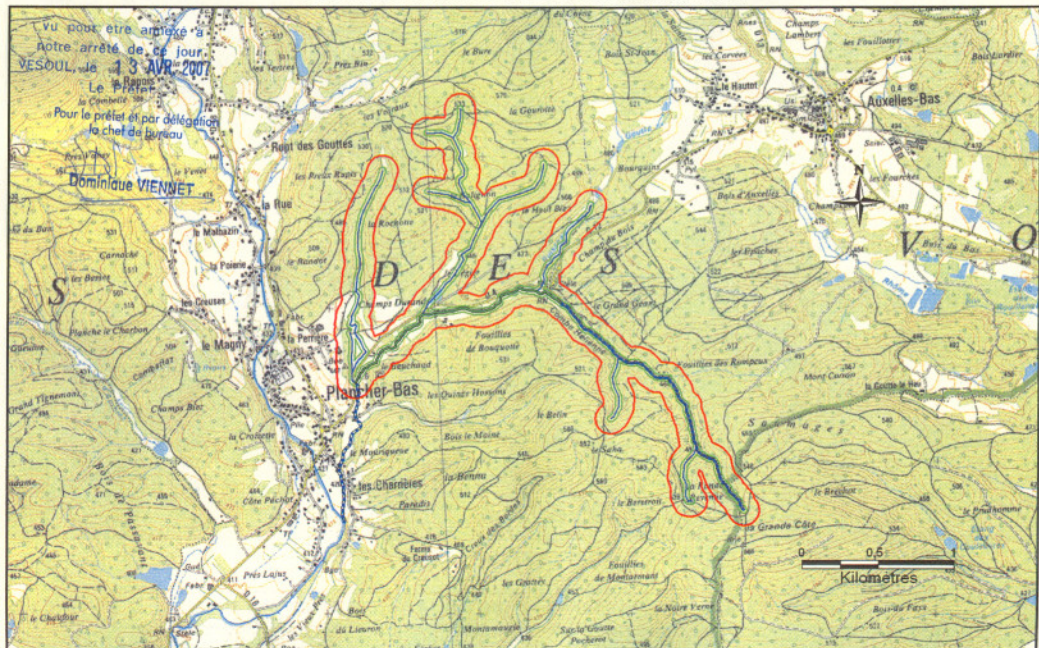

Arrêté Départemental de Protection de Biotope de l'écrevisse à pieds-blancs

Ruisseau de la Selle - Annexe 2, carte 47/58

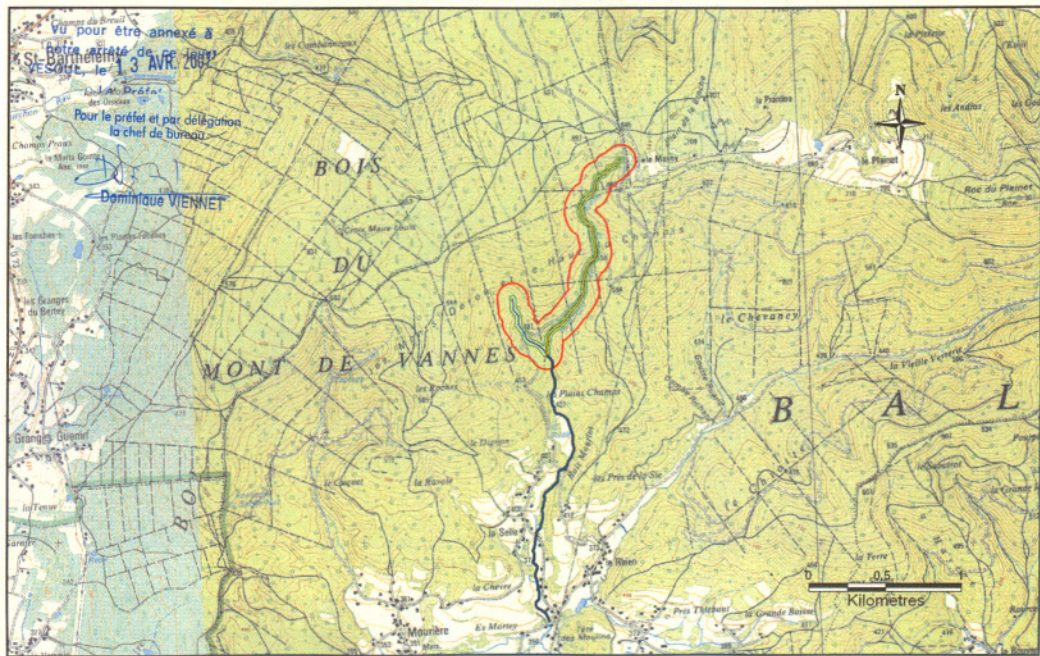

Arrêté Départemental de Protection de Biotope de l'écrevisse à pieds-blancs

Ruisseau du Rhien - Annexe 2, carte 48/58

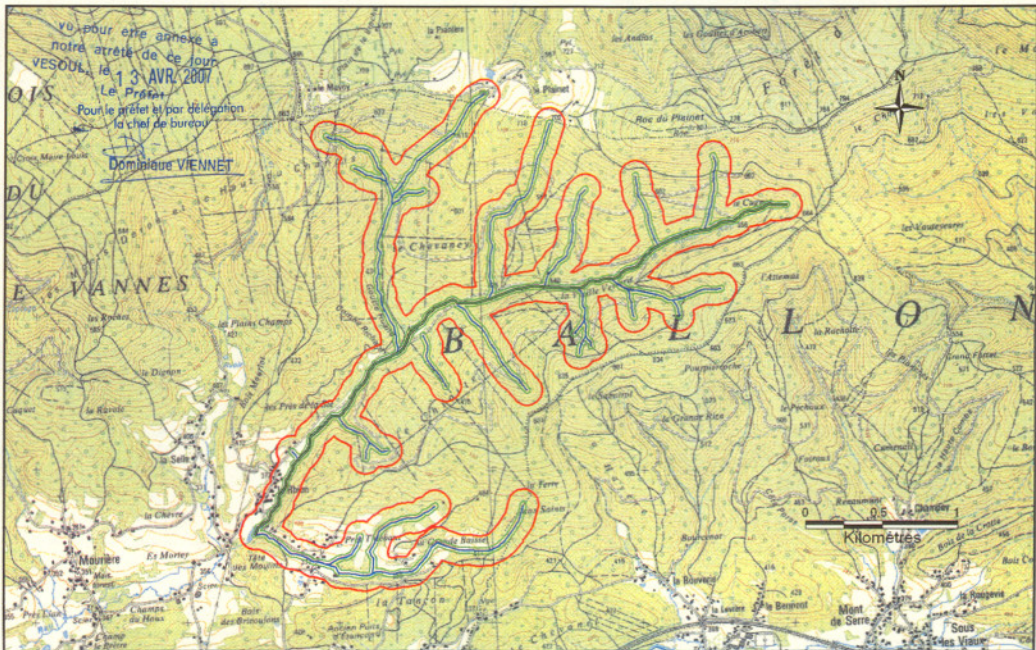

Arrêté Départemental de Protection de Biotope de l'écrevisse à pieds-blancs

Ruisseau de la Noue Armand - Annexe 2, carte 51/58

